

Description de l'Unité Cartographique de Sol (UCS) numéro 63

Référentiel Régional Pédologique de l'Oise

Numéro d'UCS : 63

Nom d'UCS : Plateaux à couverture limoneuse peu épaisse du Plateau Picard

Composition : cette UCS est composée de 3 Unité(s) Typologique(s) de Sol (UTS)

Surface : 6860 ha

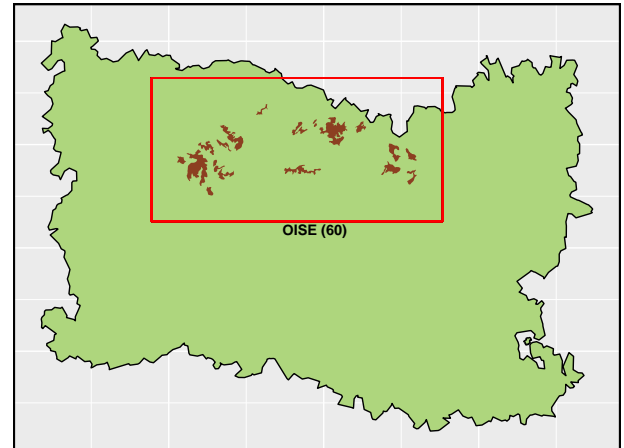

Informations relatives aux Unités Typologiques de Sols (UTS)

- **UTS n° 600 :** Sol brun limoneux, issu de loess
 - **Type de sol :** BRUNISOL EUTRIQUE limoneux, issu de loess
 - **Matériau parental :** Loess
- **UTS n° 630 :** Sol brun lessivé limoneux, sur loess
 - **Type de sol :** NEOLUVISOL limoneux, issu de loess
 - **Matériau parental :** Limon
- **UTS n° 1290 :** Sol colluvial non calcaire de textures variées limoneuses à sableuses
 - **Type de sol :** COLLUVIOSOL non calcaire de textures variées limoneuses à sableuses
 - **Matériau parental :** Limons et sables

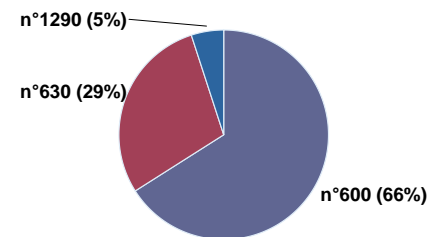

Pourcentages de surface des UTS dans l'UCS

Informations sur l'étude

Numéro de l'étude : 25060

Titre de l'étude : Référentiel Régional Pédologique de l'OISE

Échelle de l'étude : 1/250 000

Auteur(s) de la base sémantique : Olivier SCHEURER, Francis DOUAY, Jean-Paul PARTY, Joseph LEVILLAIN

Année de création : 1996

État : Corrigé et vérifié

Gestionnaire(s) de l'étude

Responsable technique de l'étude : Romain ARMAND

Structure(s) propriétaire(s) : Institut polytechnique UniLaSalle

Adresse(s) de la/des structure(s) : 19 Rue Pierre Wagué, 60026 Beauvais Cedex

Pour plus d'informations : Cliquez ici