

Description de l'Unité Cartographique de Sol (UCS) numéro 25

Référentiel Régional Pédologique de la Charente-Maritime

Numéro d'UCS : 25

Nom d'UCS : Basses vallées calcaires des marais anciens, sur alluvions calcaires peu profondes reposant sur bri ancien de la Boutonne et des affluents de la Sèvre

Composition : cette UCS est composée de 1 Unité(s) Typologique(s) de Sol (UTS)

Surface : 2752 ha

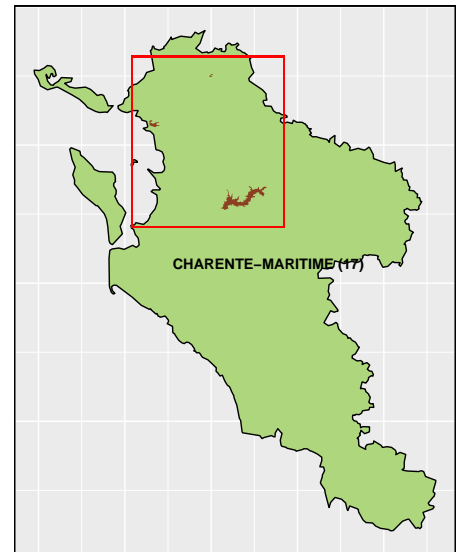

Informations relatives aux Unités Typologiques de Sols (UTS)

- **UTS n° 54 :** Sol non salé, calcaire, argileux, humifère, humide à nappe
 - **Type de sol :** THALASSOSOL redoxique d'alluvions
 - **Matériau parental :** ALLUVIONS

Informations sur l'étude

Numéro de l'étude : 17000

Titre de l'étude : REFERENTIEL RÉGIONAL PÉDOLOGIQUE DE CHARENTE-MARITIME

Échelle de l'étude : 1/250 000

Auteur(s) de la base sémantique : Catherine CAM, Roger SALIN

Année de création : 1999

État : Finalisé et labellisé

Gestionnaire(s) de l'étude

Responsable technique de l'étude : Jean-Luc FORT

Structure(s) propriétaire(s) : Chambre régionale d'agriculture Nouvelle-Aquitaine

Adresse(s) de la/des structure(s) : Site de Mignaloux-Beauvoir - Agropole - CS 45002 - 86550 MIGNALOUX-BEAUVOIR

Pour plus d'informations : Cliquez [ici](#)