

## Description de l'Unité Cartographique de Sol (UCS) numéro 1103

Référentiel Régional Pédologique de Midi-Pyrénées : département du Tarn-et-Garonne

**Numéro d'UCS** : 1103

**Nom d'UCS** : Sols épais calciques à calcaires, à dominante sablo-limoneuse à limono-sableuse, des bas de versants latéraux et alluvions récentes de la basse plaine et des bas niveaux de la Garonne

**Composition** : cette UCS est composée de 2 Unité(s) Typologique(s) de Sol (UTS)

**Surface** : 1757 ha

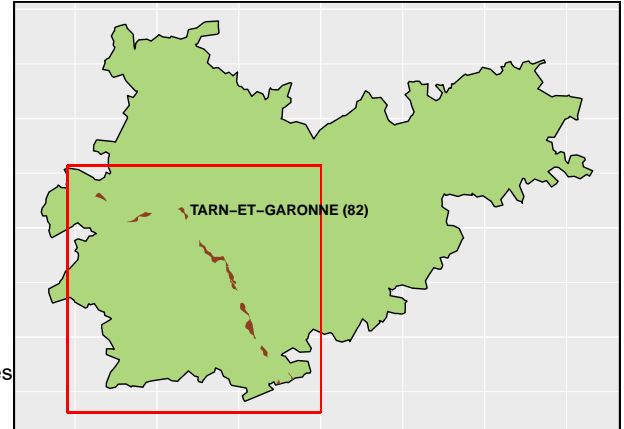

### Informations relatives aux Unités Typologiques de Sols (UTS)

- **UTS n° 5** : sols sablo-limoneux à limono-sableux calciques à calcaires d'alluvions récentes de la basse plaine et des bas niveaux de la Garonne
  - **Type de sol** : FLUVIOSOL BRUNIFIE sablo-limoneux à limono-sableux calcique à calcaire d'alluvions récentes de la basse plaine et des bas niveaux de la Garonne
  - **Matériau parental** : alluvions
- **UTS n° 6** : sols argilo-limoneux à limono-argilo-sableux calciques à calcaires épais de la basse plaine et des bas niveaux de la Garonne
  - **Type de sol** : FLUVIOSOL BRUNIFIE argilo-limoneux à limono-argilo-sableux calcique à calcaire épais de la basse plaine et des bas niveaux de la Garonne
  - **Matériau parental** : alluvions sur alluvions

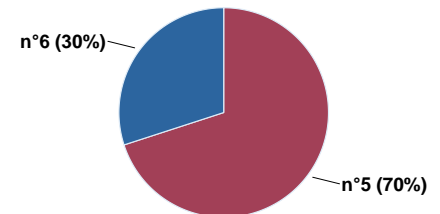

Pourcentages de surface des UTS dans l'UCS

### Informations sur l'étude

**Numéro de l'étude** : 31803

**Titre de l'étude** : Référentiel Régional Pédologique de Midi-Pyrénées : Département du Tarn-et-Garonne

**Échelle de l'étude** : 1/250 000

**Auteur(s) de la base sémantique** : Laurent RIGOU, Jean-Paul PARTY, Nicolas MULLER, Benoît TOUTAIN, Sébastien LEHMANN, Bertrand LAROCHE, Maritxu GUIRESSE

**Année de création** : 2015

**État** : Finalisé et labellisé

### Gestionnaire(s) de l'étude

**Responsable technique de l'étude** : Maritxu GUIRESSE

**Structure(s) propriétaire(s)** : CNRS - Centre National de la Recherche Scientifique/EcoLab

**Adresse(s) de la/des structure(s)** : EcoLab, Avenue de l'Agrobiopole, BP 32607 Auzeville Tolosane, 31326 Castanet Tolosan cedex

**Pour plus d'informations** : Cliquez ici