

Description de l'Unité Cartographique de Sol (UCS) numéro 76

Référentiel Régional Pédologique de l'Ain

Numéro d'UCS : 76

Nom d'UCS : Sols sur pentes de moraine wurmienne de l'avant-pays savoyard, complexes hétérogènes argilo calcaires

Composition : cette UCS est composée de 5 Unité(s) Typologique(s) de Sol (UTS)

Surface : 322 ha

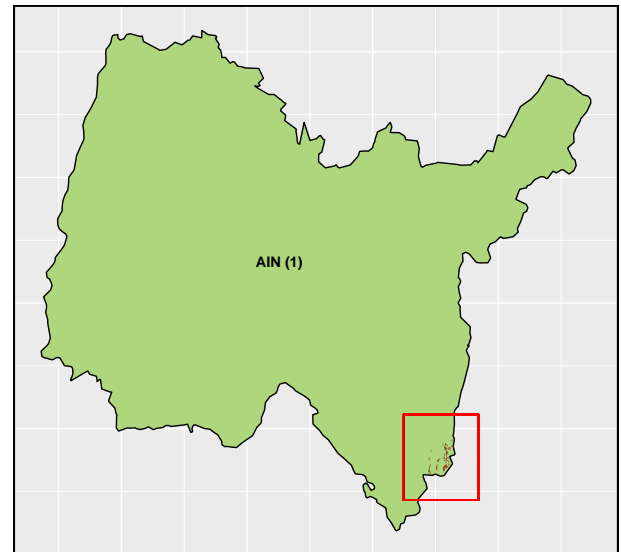

Informations relatives aux Unités Typologiques de Sols (UTS)

- **UTS n° 46 :** Sol brun limono-sablo-argileux
 - **Type de sol :** BRUNISOL
 - **Matériau parental :** Schistes lustrés
- **UTS n° 63 :** Sol brun calcaire peu profond
 - **Type de sol :** CALCOSOL leptique
 - **Matériau parental :** Calcaire
- **UTS n° 51 :** Sol calcaire peu profond limono-sablo-argileux
 - **Type de sol :** RENDOSOL
 - **Matériau parental :** CALCAIRES MARNEUX
- **UTS n° 54 :** Sol brun calcique limono-argilo-sableux
 - **Type de sol :** CALCISOL
 - **Matériau parental :** Moraine wurmienne
- **UTS n° 83 :** Ranker limono-sablo-argileux
 - **Type de sol :** RANKOSOL
 - **Matériau parental :** CALCAIRES DURS

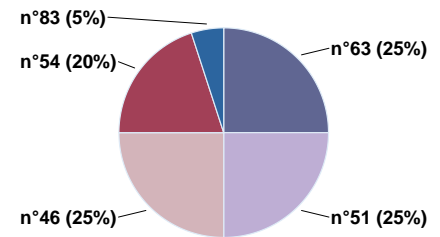

Pourcentages de surface des UTS dans l'UCS

Informations sur l'étude

Numéro de l'étude : 25101

Titre de l'étude : Référentiel Régional Pédologique de l'Ain

Échelle de l'étude : 1/250 000

Auteur(s) de la base sémantique : Jean Marie VINATIER

Année de création : 2015

État : Corrigé et vérifié

Gestionnaire(s) de l'étude

Responsable technique de l'étude : Jean-Marie VINATIER

Structure(s) propriétaire(s) : Chambre Régionale d'Agriculture Auvergne-Rhône-Alpes - AGRAPOLE

Adresse(s) de la/des structure(s) : 23, rue Jean Baldassini 69364 LYON CEDEX 07

Pour plus d'informations : Cliquez ici