

Description de l'Unité Cartographique de Sol (UCS) numéro 126

Référentiel Régional Pédologique de l'Yonne

Numéro d'UCS : 126

Nom d'UCS : Petites plaines alluviales humides des vallées du Loing et de l'Ouanne et de de ses affluents

Composition : cette UCS est composée de 1 Unité(s) Typologique(s) de Sol (UTS)

Surface : 6364 ha

Informations relatives aux Unités Typologiques de Sols (UTS)

- **UTS n° 43** : Sol profond, à texture fine, sain, modérément calcaire en prairie (vallée du Vrin)
 - **Type de sol** : FLUVIOSOL
 - **Matériau parental** : ALLUVIONS RÉCENTES

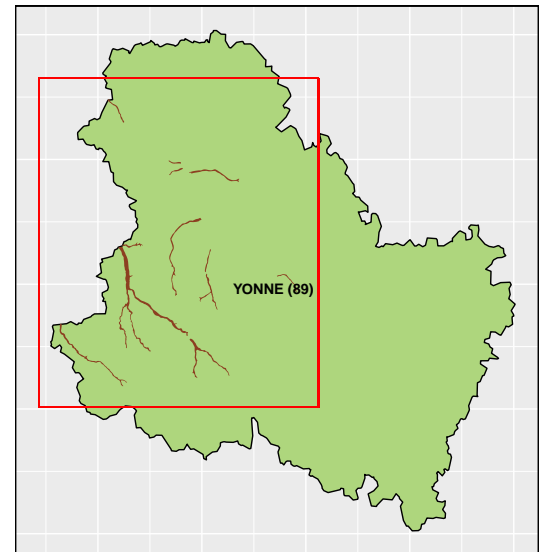

Informations sur l'étude

Numéro de l'étude : 25089

Titre de l'étude : CARTE DES PEDO-PAYSAGES DE L'YONNE

Échelle de l'étude : 1/250 000

Auteur(s) de la base sémantique : Denis BAIZE, Bertrand LAROCHE

Année de création : 2005

État : Finalisé et labellisé

Gestionnaire(s) de l'étude

Responsable technique de l'étude : Jean-Marc BRAYER

Structure(s) propriétaire(s) : AgroSupDijon et Institut national de recherche pour l'agriculture, l'alimentation et l'environnement (INRAE), US 1106 Infosol

Adresse(s) de la/des structure(s) : AgroSupDijon : 26 Boulevard Dr Petitjean, 21079 Dijon / INRAE Infosol : 2163 Avenue de la Pomme de Pin - CS 40001 ARDON, Orléans

Pour plus d'informations : Cliquez ici