

Description de l'Unité Cartographique de Sol (UCS) numéro 66

Référentiel Pédologique de Bourgogne : département de Saône et Loire

Numéro d'UCS : 66

Nom d'UCS : Basses terrasses de la Saône sur alluvions anciennes sableuses

Composition : cette UCS est composée de 2 Unité(s) Typologique(s) de Sol (UTS)

Surface : 8698 ha

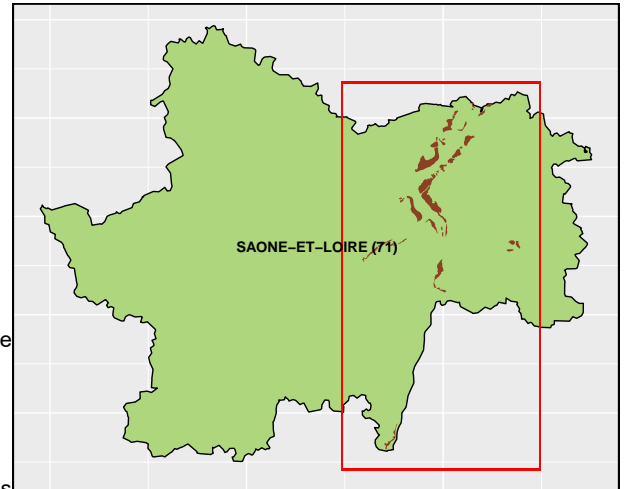

Informations relatives aux Unités Typologiques de Sols (UTS)

- **UTS n° 144 :** Sol cultivé, profond, sablo-argileux, sain des pentes faibles des zones de raccordement à la vallée : NEOLUVISOL saturé
 - **Type de sol :** NEOLUVISOL saturé
 - **Matériau parental :** ALLUVIONS ANCIENNES
- **UTS n° 143 :** Sol cultivé profond, à dominante sableuse, hydromorphe en profondeur des replats sommitaux : BRUNISOL SATURE luviq rédoxique en profondeur
 - **Type de sol :** BRUNISOL SATURE luviq rédoxique en profondeur
 - **Matériau parental :** SABLES DE St MARCEL

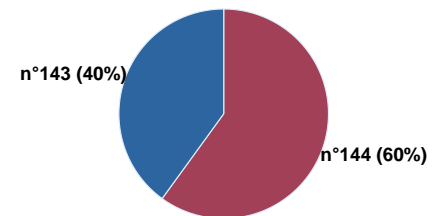

Informations sur l'étude

Numéro de l'étude : 25071

Titre de l'étude : Référentiel Pédologique de Bourgogne : Régions naturelles, pédo-paysages et sols de Saône et Loire

Échelle de l'étude : 1/250 000

Auteur(s) de la base sémantique : Bertrand LAROCHE, Jean CHRETIEN, Dominique MEUNIER

Année de création : 2005

État : Finalisé et labellisé

Gestionnaire(s) de l'étude

Responsable technique de l'étude : Jean-Marc BRAYER

Structure(s) propriétaire(s) : AgroSupDijon et Institut national de recherche pour l'agriculture, l'alimentation et l'environnement (INRAE), US 1106 Infosol

Adresse(s) de la/des structure(s) : AgroSupDijon : 26 Boulevard Dr Petitjean, 21079 Dijon / INRAE Infosol : 2163 Avenue de la Pomme de Pin - CS 40001 ARDON, Orléans

Pour plus d'informations : Cliquez ici