

Description de l'Unité Cartographique de Sol (UCS) numéro 91

Référentiel Régional Pédologique de l'Yonne

Numéro d'UCS : 91

Nom d'UCS : Plateaux, rebords de plateaux, hauts de versants sur argile éocènes du Gâtinais

Composition : cette UCS est composée de 4 Unité(s) Typologique(s) de Sol (UTS)

Surface : 3624 ha

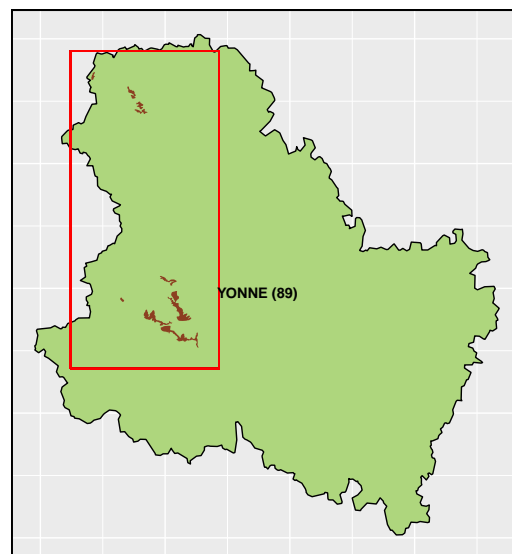

Informations relatives aux Unités Typologiques de Sols (UTS)

- **UTS n° 46 :** Sol limoneux, non calcaire, très différencié, sur argiles éocènes (localement cénomaniennes)
 - **Type de sol :** PLANOSOL sédimorphe
 - **Matériau parental :** LIMONS SUR ARGILE ÉOCÈNE
- **UTS n° 44 :** Sol moyennement profond, à charge grossière variable, argileux à très argileux, sain, issu des argiles éocènes
 - **Type de sol :** BRUNISOL argileux
 - **Matériau parental :** ARGILE
- **UTS n° 48 :** Sol à différenciation texturale progressive, à charge en éléments grossiers moyenne sur argile éocène (le lay, bleneau, auxerre)
 - **Type de sol :** BRUNISOL luvique
 - **Matériau parental :** ARGILE ÉOCÈNE
- **UTS n° 45 :** Sol profond, argilo-sableux, non calcaires, rarement caillouteux, issu des argiles sableuses éocènes
 - **Type de sol :** BRUNISOL argilo-sableux
 - **Matériau parental :** ARGILE

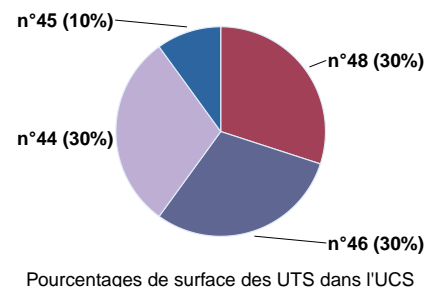

Informations sur l'étude

Numéro de l'étude : 25089

Titre de l'étude : CARTE DES PEDO-PAYSAGES DE L'YONNE

Échelle de l'étude : 1/250 000

Auteur(s) de la base sémantique : Denis BAIZE, Bertrand LAROCHE

Année de création : 2005

État : Finalisé et labellisé

Gestionnaire(s) de l'étude

Responsable technique de l'étude : Jean-Marc BRAYER

Structure(s) propriétaire(s) : AgroSupDijon et Institut national de recherche pour l'agriculture, l'alimentation et l'environnement (INRAE), US 1106 Infosol

Adresse(s) de la/des structure(s) : AgroSupDijon : 26 Boulevard Dr Petitjean, 21079 Dijon / INRAE Infosol : 2163 Avenue de la Pomme de Pin - CS 40001 ARDON, Orléans

Pour plus d'informations : Cliquez ici