

## Description de l'Unité Cartographique de Sol (UCS) numéro 27

### Référentiel Régional Pédologique de l'Ain

**Numéro d'UCS :** 27

**Nom d'UCS :** Roche affleurante, sur plateau karstique sublithographique dénudé

**Composition :** cette UCS est composée de 1 Unité(s) Typologique(s) de Sol (UTS)

**Surface :** 267 ha

### Informations relatives aux Unités Typologiques de Sols (UTS)

- **UTS n° 124 :** Sol lithique à roche calcaire affleurante
  - **Type de sol :** LITHOSOL de roche calcaire
  - **Matériau parental :** Calcaire sublithographique

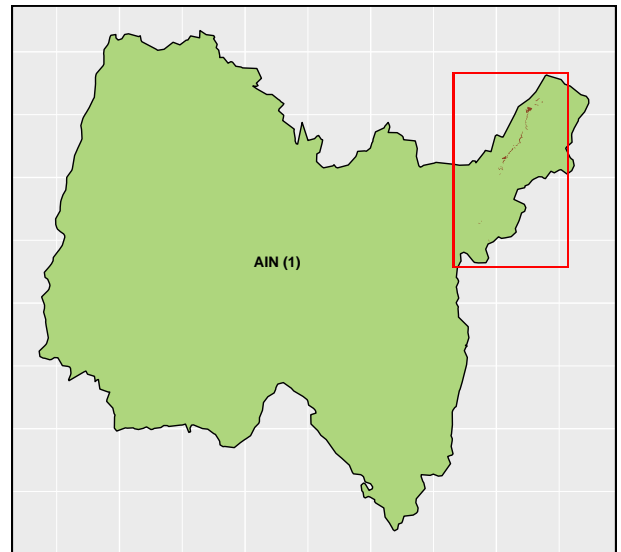

### Informations sur l'étude

**Numéro de l'étude :** 25101

**Titre de l'étude :** Référentiel Régional Pédologique de l'Ain

**Échelle de l'étude :** 1/250 000

**Auteur(s) de la base sémantique :** Jean Marie VINATIER

**Année de création :** 2015

**État :** Corrigé et vérifié

### Gestionnaire(s) de l'étude

**Responsable technique de l'étude :** Jean-Marie VINATIER

**Structure(s) propriétaire(s) :** Chambre Régionale d'Agriculture Auvergne-Rhône-Alpes - AGRAPOLE

**Adresse(s) de la/des structure(s) :** 23, rue Jean Baldassini 69364 LYON CEDEX 07

**Pour plus d'informations :** Cliquez ici