

Description de l'Unité Cartographique de Sol (UCS) numéro 23

Référentiel Régional Pédologique de l'Ain

Numéro d'UCS : 23

Nom d'UCS : Sols colluviaux de fonds de petites vallées limono-argilo-sableux hydromorphes

Composition : cette UCS est composée de 1 Unité(s) Typologique(s) de Sol (UTS)

Surface : 3582 ha

Informations relatives aux Unités Typologiques de Sols (UTS)

- **UTS n° 42 :** Sol brun limono-argilo-sableux à gley profond des vallées des Dombes
 - **Type de sol :** BRUNISOL rédoxique limono-argilo-sableux à horizon réductique en profondeur
 - **Matériau parental :** Alluvion récente limoneuse

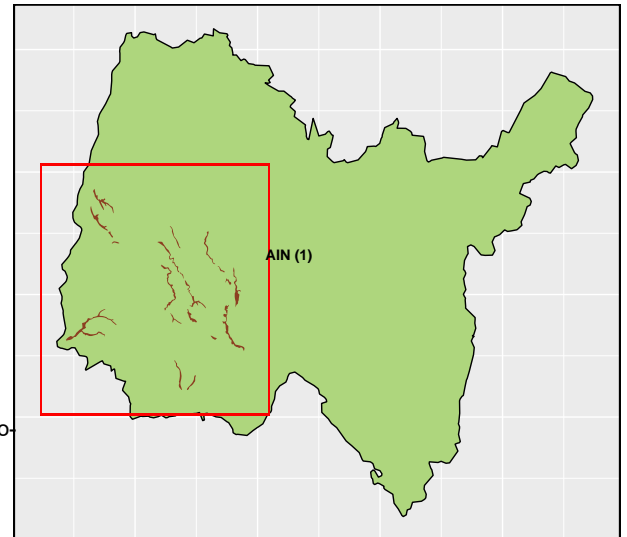

Informations sur l'étude

Numéro de l'étude : 25101

Titre de l'étude : Référentiel Régional Pédologique de l'Ain

Échelle de l'étude : 1/250 000

Auteur(s) de la base sémantique : Jean Marie VINATIER

Année de création : 2015

État : Corrigé et vérifié

Gestionnaire(s) de l'étude

Responsable technique de l'étude : Jean-Marie VINATIER

Structure(s) propriétaire(s) : Chambre Régionale d'Agriculture Auvergne-Rhône-Alpes - AGRAPOLE

Adresse(s) de la/des structure(s) : 23, rue Jean Baldassini 69364 LYON CEDEX 07

Pour plus d'informations : Cliquez ici