

## Description de l'Unité Cartographique de Sol (UCS) numéro 46

### Référentiel Régional Pédologique de l'Oise

**Numéro d'UCS :** 46

**Nom d'UCS :** Terrasses alluviales anciennes limoneuses à sablo-limoneuses de la Troésne et de l'Oise - Pays de Thelle

**Composition :** cette UCS est composée de 3 Unité(s) Typologique(s) de Sol (UTS)

**Surface :** 873 ha

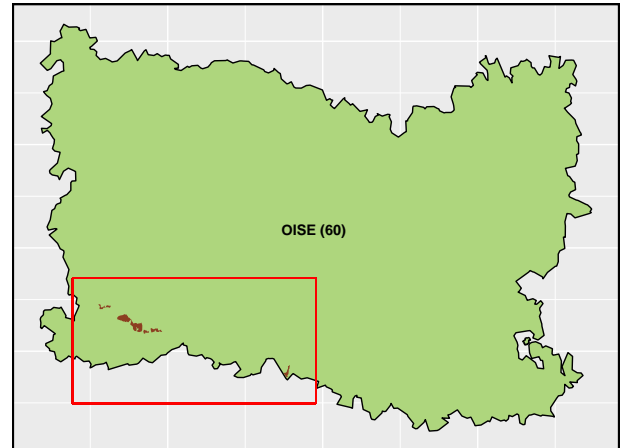

### Informations relatives aux Unités Typologiques de Sols (UTS)

- **UTS n° 1190 :** Sol brun acide sablo-limoneux, issu d'alluvions anciennes
  - **Type de sol :** BRUNISOL DYSTRIQUE sablo-limoneux, issu d'alluvions anciennes
  - **Matériau parental :** Sables
- **UTS n° 650 :** Sol lessivé limoneux, issu de loess
  - **Type de sol :** LUVISOL TYPIQUE limoneux, issu de loess
  - **Matériau parental :** Loess
- **UTS n° 660 :** Sol lessivé limono-sableux, sur loess
  - **Type de sol :** LUVISOL TYPIQUE limono-sableux, issu de loess
  - **Matériau parental :** Loess

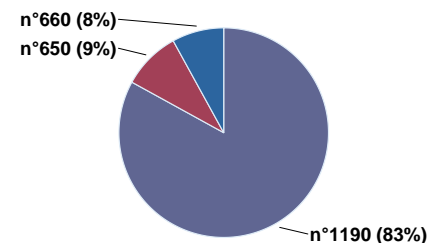

Pourcentages de surface des UTS dans l'UCS

### Informations sur l'étude

**Numéro de l'étude :** 25060

**Titre de l'étude :** Référentiel Régional Pédologique de l'OISE

**Échelle de l'étude :** 1/250 000

**Auteur(s) de la base sémantique :** Olivier SCHEURER, Francis DOUAY, Jean-Paul PARTY, Joseph LEVILLAIN

**Année de création :** 1996

**État :** Corrigé et vérifié

### Gestionnaire(s) de l'étude

**Responsable technique de l'étude :** Romain ARMAND

**Structure(s) propriétaire(s) :** Institut polytechnique UniLaSalle

**Adresse(s) de la/des structure(s) :** 19 Rue Pierre Waguet, 60026 Beauvais Cedex

**Pour plus d'informations :** Cliquez ici