

Description de l'Unité Cartographique de Sol (UCS) numéro 53

Référentiel Régional Pédologique de l'Île-de-France

Numéro d'UCS : 53

Nom d'UCS : Pentes boisées, rares cultures de bordures de plateaux (Mondeville) et versants de vallées du Gâtinais, de calcaire bartonien : Calcossols (67,7%), de limons sur sables : Brunisols (23%), de poudingues yprésiens (Nemours) : Brunisols (9,3%)

Composition : cette UCS est composée de 3 Unité(s) Typologique(s) de Sol (UTS)

Surface : 11024 ha

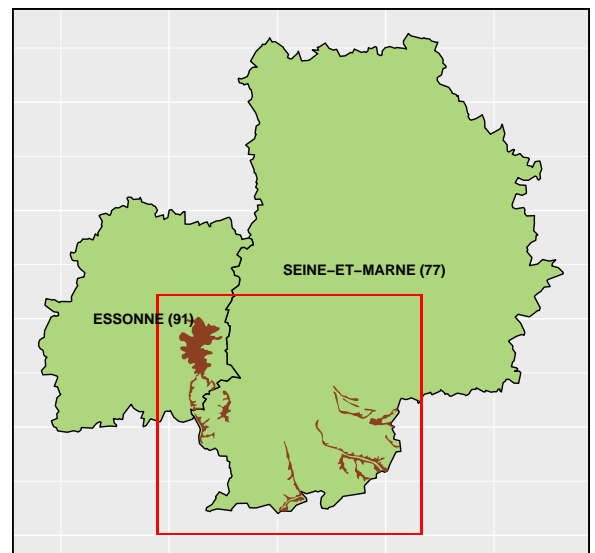

Informations relatives aux Unités Typologiques de Sols (UTS)

- **UTS n° 146 :** LIMON CALCAIRE CAILLOUTEUX SUR CRAIE OU CALCAIRE STAMPIEN
 - **Type de sol :** CALCOSOL CAILLOUTEUX
 - **Matériau parental :** CRAIE OU CALCAIRE STAMPIEN
- **UTS n° 147 :** SABLE PROFOND A CHAOS DE GRES
 - **Type de sol :** BRUNISOL SABLEUX
 - **Matériau parental :** SABLE SUR CRAIE OU CALCAIRE STAMPIEN
- **UTS n° 148 :** CAILLOUTIS LIMONO-SABLEUX
 - **Type de sol :** BRUNISOL OLIGO-SATURE CAILLOUTEUX
 - **Matériau parental :** POUDINGUE DE NEMOURS ET CHAILLES REMANIEES

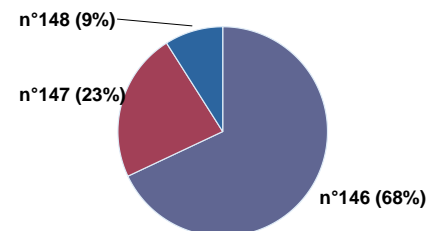

Pourcentages de surface des UTS dans l'UCS

Informations sur l'étude

Numéro de l'étude : 10100

Titre de l'étude : REFERENTIEL PEDOLOGIQUE DE L'ILE-DE-France

Échelle de l'étude : 1/250 000

Auteur(s) de la base sémantique : Jacques ROQUE

Année de création : 2003

État : Finalisé et labellisé

Gestionnaire(s) de l'étude

Responsable technique de l'étude : Bertrand LAROCHE

Structure(s) propriétaire(s) : Institut national de recherche pour l'agriculture, l'alimentation et l'environnement (INRAE), US 1106 Infosol, Orléans

Adresse(s) de la/des structure(s) : 2163 Avenue de la Pomme de Pin - CS 40001 ARDON, Orléans, 45075, France

Pour plus d'informations : Cliquez ici