

Description de l'Unité Cartographique de Sol (UCS) numéro 2

Référentiel Régional Pédologique de l'Île-de-France

Numéro d'UCS : 2

Nom d'UCS : Bordure sud du plateau de cultures maraîchères de Brétigny-Orgenoy, de limons sur grès stampiens : Néoluvisols (71,8%) ou sur calcaire de Brie : Néoluvisols (28,2%), secteur au contact des pentes, sableuses de la région Hurepoix - Gâtinais

Composition : cette UCS est composée de 2 Unité(s) Typologique(s) de Sol (UTS)

Surface : 4334 ha

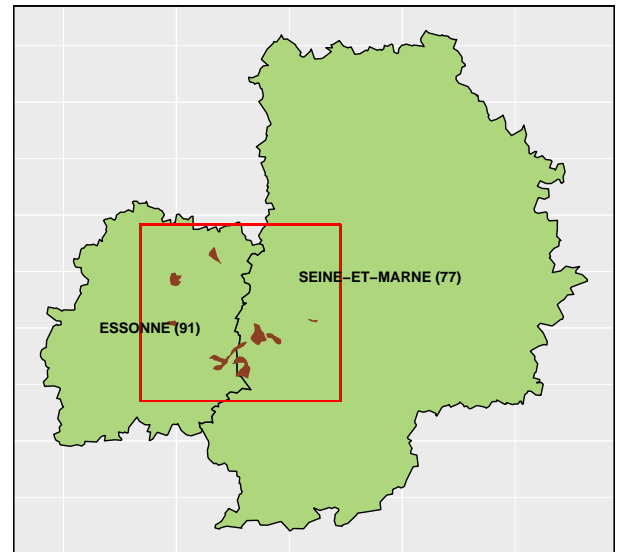

Informations relatives aux Unités Typologiques de Sols (UTS)

- **UTS n° 9 :** LIMON SABLEUX BRUN LESSIVE SUR GRES PROFOND .
 - **Type de sol :** NEOLUVISOL TRONQUE LIMONO-SABLEUX .
 - **Matériau parental :** LIMON SABLEUX .
- **UTS n° 10 :** LIMON SABLEUX BRUN LESSIVE SUR CALCAIRE .
 - **Type de sol :** NEOLUVISOL LIMONO-SABLEUX
 - **Matériau parental :** LEHM A CONTAMINATION SABLEUSE .

Informations sur l'étude

Numéro de l'étude : 10100

Titre de l'étude : REFERENTIEL PEDOLOGIQUE DE L'ILE-DE-France

Échelle de l'étude : 1/250 000

Auteur(s) de la base sémantique : Jacques ROQUE

Année de création : 2003

État : Finalisé et labellisé

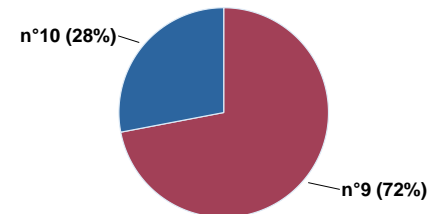

Pourcentages de surface des UTS dans l'UCS

Gestionnaire(s) de l'étude

Responsable technique de l'étude : Bertrand LAROCHE

Structure(s) propriétaire(s) : Institut national de recherche pour l'agriculture, l'alimentation et l'environnement (INRAE), US 1106 Infosol, Orléans

Adresse(s) de la/des structure(s) : 2163 Avenue de la Pomme de Pin - CS 40001 ARDON, Orléans, 45075, France

Pour plus d'informations : Cliquez ici