

## Description de l'Unité Cartographique de Sol (UCS) numéro 85

### Référentiel Pédologique de Bourgogne : département de Saône et Loire

**Numéro d'UCS :** 85

**Nom d'UCS :** Versants calcaires viticoles exposés Est de la côte Mâconnaise sur formation du Jurassique moyen

**Composition :** cette UCS est composée de 2 Unité(s) Typologique(s) de Sol (UTS)

**Surface :** 1927 ha

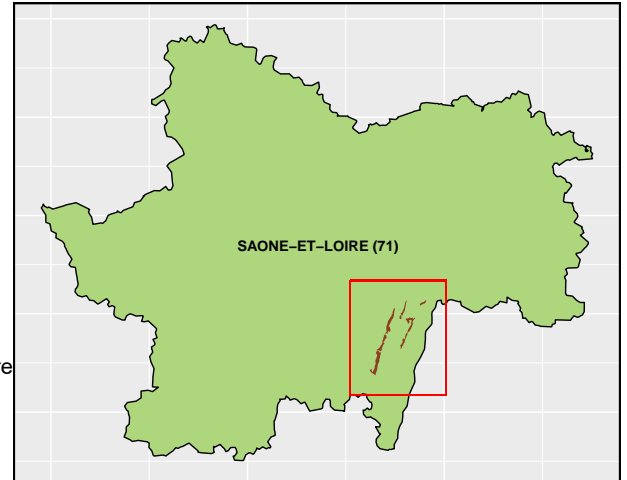

### Informations relatives aux Unités Typologiques de Sols (UTS)

- **UTS n° 183 :** Sol profond, argilo-limoneux, à faible charge en éléments grossiers, calcaire des bas de côteaux : CALCOSOL argilo-limoneux profond
  - **Type de sol :** CALCOSOL pachique argilo-limoneux
  - **Matériau parental :** CALCAIRE MARNEUX ET MARNES
- **UTS n° 182 :** Sol argilo-limono-sableux, peu profond, calcaire, à forte charge caillouteuse des hauts de côteaux : RENDOSOL caillouteux
  - **Type de sol :** RENDOSOL caillouteux
  - **Matériau parental :** CALCAIRE ALTERE

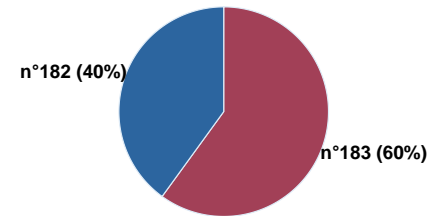

### Informations sur l'étude

**Numéro de l'étude :** 25071

**Titre de l'étude :** Référentiel Pédologique de Bourgogne : Régions naturelles, pédocpaysages et sols de Saône et Loire

**Échelle de l'étude :** 1/250 000

**Auteur(s) de la base sémantique :** Bertrand LAROCHE, Jean CHRETIEN, Dominique MEUNIER

**Année de création :** 2005

**État :** Finalisé et labellisé

### Gestionnaire(s) de l'étude

**Responsable technique de l'étude :** Jean-Marc BRAYER

**Structure(s) propriétaire(s) :** AgroSupDijon et Institut national de recherche pour l'agriculture, l'alimentation et l'environnement (INRAE), US 1106 Infosol

**Adresse(s) de la/des structure(s) :** AgroSupDijon : 26 Boulevard Dr Petitjean, 21079 Dijon / INRAE Infosol : 2163 Avenue de la Pomme de Pin - CS 40001 ARDON, Orléans

**Pour plus d'informations :** Cliquez ici