

Description de l'Unité Cartographique de Sol (UCS) numéro 36

Référentiel Régional Pédologique de Champagne-Ardennes : département de Haute-Marne

Numéro d'UCS : 36

Nom d'UCS : Sols limono-argileux à argilo-limoneux, non calcaires, profonds des formations limoneuses reposant au pied de la cuesta sur les formations de calcaires marneux du Callovien

Composition : cette UCS est composée de 2 Unité(s) Typologique(s) de Sol (UTS)

Surface : 4546 ha

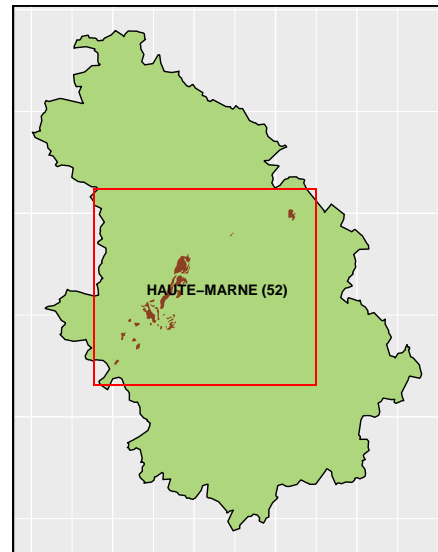

Informations relatives aux Unités Typologiques de Sols (UTS)

- **UTS n° 111** : Sol cultivé limono-argileux très profond issu des argiles de décarbonatation des calcaires durs du Callovien
 - **Type de sol** : NEOLUVISOL eutrique rédoxique
 - **Matériau parental** : ARGILE DE DECALCIFICATION ISSU DU CALCAIRE CALLOVIEN
- **UTS n° 112** : Sol cultivé, argilo-limoneux, profond, issu des argiles de décarbonatation des calcaires durs du Callovien
 - **Type de sol** : NEOLUVISOL tronqué subsaturé rédoxique
 - **Matériau parental** : ARGILE DE DECALCIFICATION ISSU DU CALCAIRE CALLOVIEN

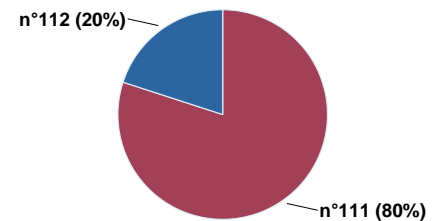

Pourcentages de surface des UTS dans l'UCS

Informations sur l'étude

Numéro de l'étude : 25052

Titre de l'étude : Référentiel Régional Pédologique de Champagne-Ardennes : département de Haute-Marne

Échelle de l'étude : 1/250 000

Auteur(s) de la base sémantique : LAROCHE B., NESPOULOUS J., MICHEL F.

Année de création : 2013

État : Corrigé et vérifié

Gestionnaire(s) de l'étude

Responsable technique de l'étude : Bertrand LAROCHE

Structure(s) propriétaire(s) : Institut national de recherche pour l'agriculture, l'alimentation et l'environnement (INRAE), US 1106 Infosol, Orléans

Adresse(s) de la/des structure(s) : 2163 Avenue de la Pomme de Pin - CS 40001 ARDON, Orléans, 45075, France

Pour plus d'informations : Cliquez ici