

Description de l'Unité Cartographique de Sol (UCS) numéro 71

Référentiel Régional Pédologique de l'Ain

Numéro d'UCS : 71

Nom d'UCS : Sols tourbeux et sols hydromorphes des zones marécageuse et tourbeuse sur substrat calcaire du bas bugey

Composition : cette UCS est composée de 2 Unité(s) Typologique(s) de Sol (UTS)

Surface : 1932 ha

Informations relatives aux Unités Typologiques de Sols (UTS)

- **UTS n° 73 :** Sol à gley calcaire limono-argilo-sableux profond
 - **Type de sol :** REDUCTISOL calcaire
 - **Matériau parental :** Alluvions
- **UTS n° 70 :** Sol organique à tourbeux profond
 - **Type de sol :** HISTOSOL
 - **Matériau parental :** Tourbe

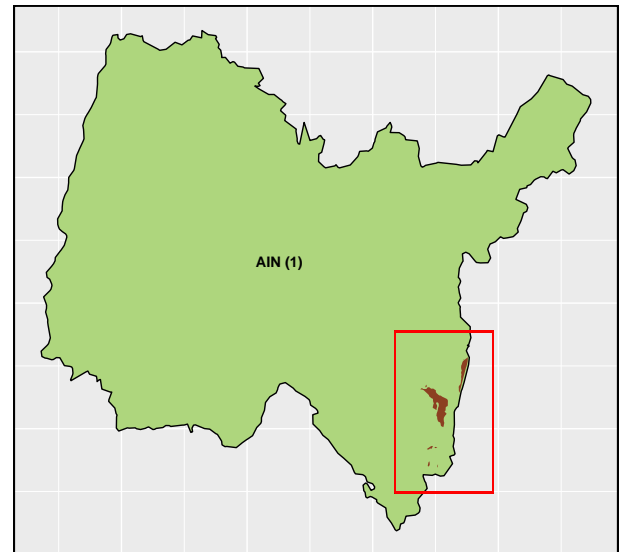

Informations sur l'étude

Numéro de l'étude : 25101

Titre de l'étude : Référentiel Régional Pédologique de l'Ain

Échelle de l'étude : 1/250 000

Auteur(s) de la base sémantique : Jean Marie VINATIER

Année de création : 2015

État : Corrigé et vérifié

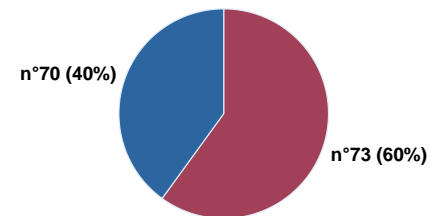

Pourcentages de surface des UTS dans l'UCS

Gestionnaire(s) de l'étude

Responsable technique de l'étude : Jean-Marie VINATIER

Structure(s) propriétaire(s) : Chambre Régionale d'Agriculture Auvergne-Rhône-Alpes - AGRAPOLE

Adresse(s) de la/des structure(s) : 23, rue Jean Baldassini 69364 LYON CEDEX 07

Pour plus d'informations : Cliquez ici