

Description de l'Unité Cartographique de Sol (UCS) numéro 5403

Référentiel Régional Pédologique de Midi-Pyrénées : département des Hautes-Pyrénées

Numéro d'UCS : 5403

Nom d'UCS : Eboulis fixés à couverture forestière discontinue, à sols acides caillouteux et pierreux, peu profonds localement podzolisés

Composition : cette UCS est composée de 4 Unité(s) Typologique(s) de Sol (UTS)

Surface : 818 ha

Informations relatives aux Unités Typologiques de Sols (UTS)

- **UTS n° 263** : sol peu épais très caillouteux à pierreux des anciens éboulis fixés
 - **Type de sol** : PEYROSOL pierrique à cailloutique sablo-limoneux à limono-sablo-argileux, peu épais des anciens éboulis fixés
 - **Matériau parental** : EBOULIS
- **UTS n° 266** : sol très peu épais caillouteux à pierreux des versants abrupts
 - **Type de sol** : RANKOSOL pierreux à caillouteux, sablo-limoneux à sableux, des versants abrupts sur anciens éboulis granitiques fixés
 - **Matériau parental** : EBOULIS
- **UTS n° 264** : sol acide peu épais caillouteux des versants à pente forte et couverture forestière dominante
 - **Type de sol** : ALOCRIOL leptique caillouteux à pierreux des versants à pente forte et couverture forestière continue, d'anciens éboulis granitiques fixés
 - **Matériau parental** : EBOULIS
- **UTS n° 265** : sol peu épais humifère acide des versants sur éboulis très pierreux à caillouteux fixés
 - **Type de sol** : PODZOSOL OCRIQUE leptique sablo-limoneux à limono-sablo-argileux des versants sur éboulis très pierreux à caillouteux granitiques fixés
 - **Matériau parental** : EBOULIS

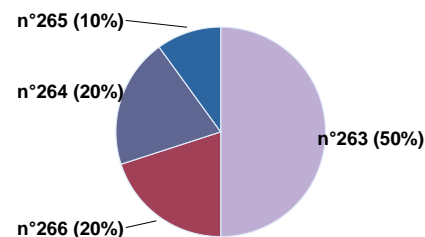
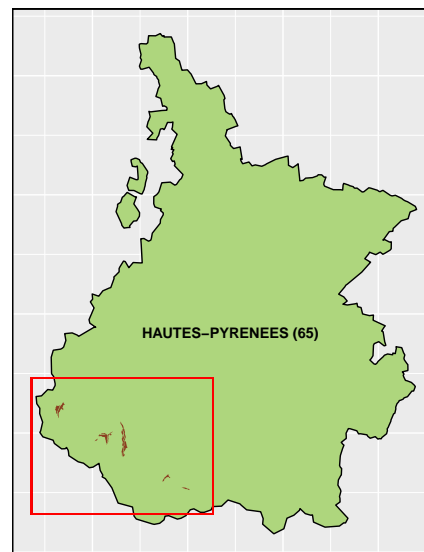

Pourcentages de surface des UTS dans l'UCS

Informations sur l'étude

Numéro de l'étude : 32442

Titre de l'étude : Référentiel Régional Pédologique de Midi-Pyrénées : Département des Hautes-Pyrénées

Échelle de l'étude : 1/250 000

Auteur(s) de la base sémantique : Jean-Paul PARTY, Nicolas MULLER, Quentin VAUTHIER, Laurent RIGOU, Benoît TOUTAIN, Sébastien LEHMANN, Bertrand LAROCHE, Maritxu GUIRESSE

Année de création : 2016

État : Finalisé et labellisé

Gestionnaire(s) de l'étude

Responsable technique de l'étude : Maritxu GUIRESSE

Structure(s) propriétaire(s) : CNRS - Centre National de la Recherche Scientifique/EcoLab

Adresse(s) de la/des structure(s) : EcoLab, Avenue de l'Agrobiopole, BP 32607 Auzeville Tolosane, 31326 Castanet Tolosan cedex

Pour plus d'informations : Cliquez ici