

Description de l'Unité Cartographique de Sol (UCS) numéro 51

Référentiel Régional Pédologique de l'Yonne

Numéro d'UCS : 51

Nom d'UCS : Rebords de plateaux et faibles pentes limono-caillouteux sur argiles éocènes ou épandages argileux à silex

Composition : cette UCS est composée de 3 Unité(s) Typologique(s) de Sol (UTS)

Surface : 13361 ha

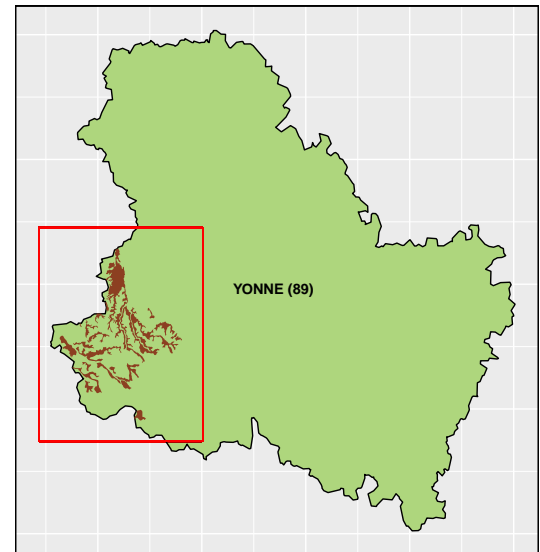

Informations relatives aux Unités Typologiques de Sols (UTS)

- **UTS n° 52 :** Sol limono-caillouteux (silex), sain, des bords de plateaux sur argiles éocènes
 - **Type de sol :** PESUDO-LUVISOL limono-caillouteux
 - **Matériau parental :** ARGILE EOCENES
- **UTS n° 46 :** Sol limoneux, non calcaire, très différencié, sur argiles éocènes (localement cénomanienne)
 - **Type de sol :** PLANOSOL sédimorphe
 - **Matériau parental :** LIMONS SUR ARGILE ÉOCÈNE
- **UTS n° 53 :** Sol différencié, sans charge en silex, hydromorphe, des bords de plateaux
 - **Type de sol :** PSEUDO-LUVISOL/REDOXISOL dégradé
 - **Matériau parental :** ARGILE

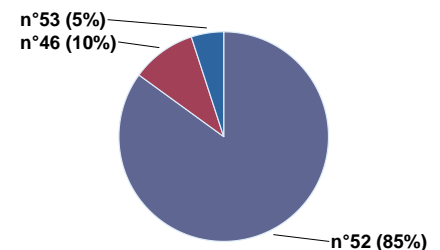

Pourcentages de surface des UTS dans l'UCS

Informations sur l'étude

Numéro de l'étude : 25089

Titre de l'étude : CARTE DES PEDO-PAYSAGES DE L'YONNE

Échelle de l'étude : 1/250 000

Auteur(s) de la base sémantique : Denis BAIZE, Bertrand LAROCHE

Année de création : 2005

État : Finalisé et labellisé

Gestionnaire(s) de l'étude

Responsable technique de l'étude : Jean-Marc BRAYER

Structure(s) propriétaire(s) : AgroSupDijon et Institut national de recherche pour l'agriculture, l'alimentation et l'environnement (INRAE), US 1106 Infosol

Adresse(s) de la/des structure(s) : AgroSupDijon : 26 Boulevard Dr Petitjean, 21079 Dijon / INRAE Infosol : 2163 Avenue de la Pomme de Pin - CS 40001 ARDON, Orléans

Pour plus d'informations : Cliquez ici