

Description de l'Unité Cartographique de Sol (UCS) numéro 88

Référentiel Régional Pédologique de la Nièvre

Numéro d'UCS : 88

Nom d'UCS : Plateaux calcaires de Metz le Comte

Composition : cette UCS est composée de 3 Unité(s) Typologique(s) de Sol (UTS)

Surface : 6637 ha

Informations relatives aux Unités Typologiques de Sols (UTS)

- **UTS n° 189 :** CALCISOL argileux sain, "Terre d'Aubue", issu de calcaire marneux bathonien
 - **Type de sol :** CALCISOL
 - **Matériau parental :** CALCAIRE
- **UTS n° 190 :** BRUNISOL limono argileux sain, "Aubue tendre" issu de calcaire marneux bathonien
 - **Type de sol :** BRUNISOL
 - **Matériau parental :** CALCAIRE
- **UTS n° 188 :** CALCOSOL leptique caillouteux cultivé issu des calcaires marneux des rebords de plateaux
 - **Type de sol :** CALCOSOL
 - **Matériau parental :** CALCAIRE MARNEUX

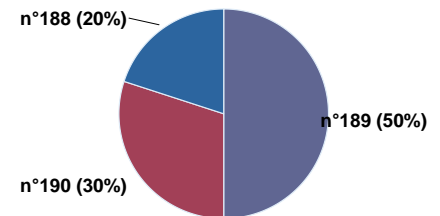
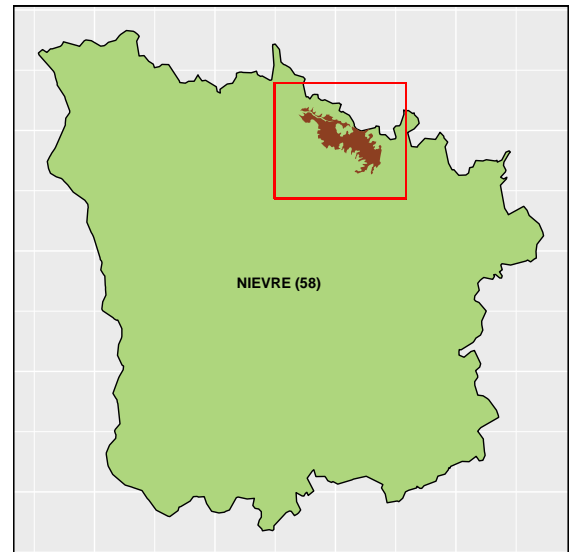

Pourcentages de surface des UTS dans l'UCS

Informations sur l'étude

Numéro de l'étude : 25058

Titre de l'étude : CARTE DES PEDO-PAYSAGES DE LA NIEVRE

Échelle de l'étude : 1/250 000

Auteur(s) de la base sémantique : Arnaud VAUTIER, Bertrand LAROCHE, Jérôme GOURMELON

Année de création : 2006

État : Corrigé et vérifié

Gestionnaire(s) de l'étude

Responsable technique de l'étude : Jean-Marc BRAYER

Structure(s) propriétaire(s) : AgroSupDijon et Institut national de recherche pour l'agriculture, l'alimentation et l'environnement (INRAE), US 1106 Infosol

Adresse(s) de la/des structure(s) : AgroSupDijon : 26 Boulevard Dr Petitjean, 21079 Dijon / INRAE Infosol : 2163 Avenue de la Pomme de Pin - CS 40001 ARDON, Orléans

Pour plus d'informations : Cliquez ici