

## Description de l'Unité Cartographique de Sol (UCS) numéro 4104

Référentiel Régional Pédologique de Midi-Pyrénées : département du Lot

**Numéro d'UCS** : 4104

**Nom d'UCS** : Sols acides sableux à sablo-limoneux des pentes fortes d'occupation agricole et forestière sur schistes et micaschistes du Ségala

**Composition** : cette UCS est composée de 2 Unité(s) Typologique(s) de Sol (UTS)

**Surface** : 9594 ha

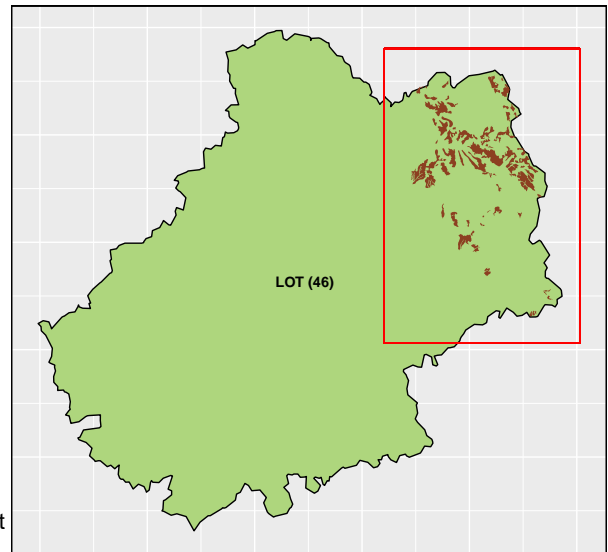

### Informations relatives aux Unités Typologiques de Sols (UTS)

- **UTS n° 163** : Sol brun acide caillouteux sur schistes et micaschistes
  - **Type de sol** : BRUNISOL DYSTRIQUE caillouteux issu de schistes et micashistes
  - **Matériau parental** : Schistes et micaschistes
- **UTS n° 164** : Sol brun acide à très acide (ocreux) peu profond caillouteux sur schistes et micaschistes
  - **Type de sol** : ALOCRISOL leptique caillouteux issu de schistes et micaschistes
  - **Matériau parental** : Schistes et micaschistes

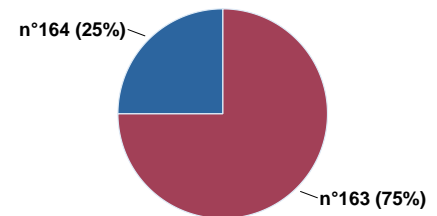

Pourcentages de surface des UTS dans l'UCS

### Informations sur l'étude

**Numéro de l'étude** : 31802

**Titre de l'étude** : Référentiel Régional Pédologique de Midi-Pyrénées : Département du Lot

**Échelle de l'étude** : 1/250 000

**Auteur(s) de la base sémantique** : Jean-Paul PARTY, Nicolas MULLER, Laurent RIGOU, Céline COLLIN BELLIER, Benoît TOUTAIN, Sébastien LEHMANN, Bertrand LAROCHE, Maritxu GUIRESSE

**Année de création** : 2015

**État** : Finalisé et labellisé

### Gestionnaire(s) de l'étude

**Responsable technique de l'étude** : Maritxu GUIRESSE

**Structure(s) propriétaire(s)** : CNRS - Centre National de la Recherche Scientifique/EcoLab

**Adresse(s) de la/des structure(s)** : EcoLab, Avenue de l'Agrobiopole, BP 32607 Auzeville Tolosane, 31326 Castanet Tolosan cedex

**Pour plus d'informations** : Cliquez ici