

Description de l'Unité Cartographique de Sol (UCS) numéro 35

Référentiel Régional Pédologique de l'Orne

Numéro d'UCS : 35

Nom d'UCS : Sols bruns hydromorphes dans les horizons inférieurs de bas ou de milieu de versant et de pente très faible à assez forte reposant majoritairement sur les schistes tachetés précambriens du Houlme occidental et de la Poiraise claire du Domfrontais

Composition : cette UCS est composée de 2 Unité(s) Typologique(s) de Sol (UTS)

Surface : 1473 ha

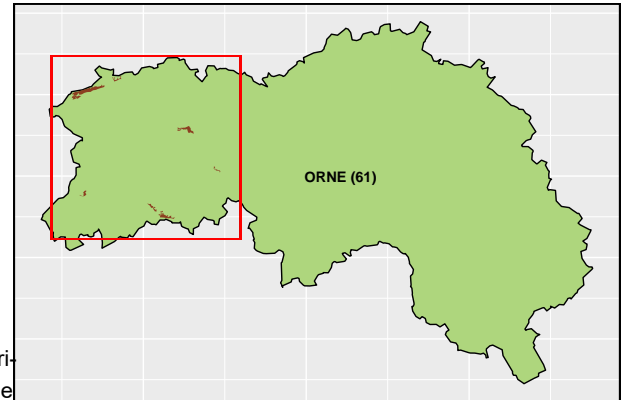

Informations relatives aux Unités Typologiques de Sols (UTS)

- **UTS n° 1034** : Sol brun acide, moyennement profond, hydromorphe, pouvant avoir un horizon structural enrichi en argile, issu de schiste tacheté précambrien, de bas ou de milieu de versant, de pente très faible à assez forte
 - **Type de sol** : BRUNISOL EUTRIQUE rédoxique, pouvant être luvique, issu de schiste tacheté précambrien, de bas ou de milieu de versant, de pente très faible à assez forte
 - **Matériau parental** : SCHISTE TACHETE
- **UTS n° 1038** : Sol brun acide, moyennement profond, hydromorphe, colluvial, issu de colluvions quaternaires, de bas ou de milieu de versant, de pente très faible à moyenne
 - **Type de sol** : BRUNISOL rédoxique colluvial, issu de colluvions quaternaires, de bas ou de milieu de versant, de pente très faible à moyenne
 - **Matériau parental** : COLLUVIONS

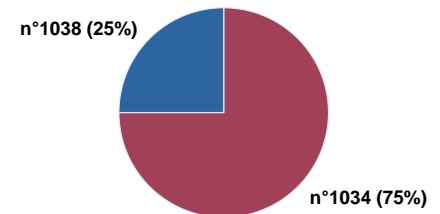

Pourcentages de surface des UTS dans l'UCS

Informations sur l'étude

Numéro de l'étude : 32339

Titre de l'étude : REFERENTIEL REGIONAL PEDOLOGIQUE DE L'ORNE

Échelle de l'étude : 1/250 000

Auteur(s) de la base sémantique : Patrick LE GOUEE

Année de création : 2016

État : Finalisé et labellisé

Gestionnaire(s) de l'étude

Responsable technique de l'étude : Patrick LE GOUEE

Structure(s) propriétaire(s) : SAFER-VIGISOL

Adresse(s) de la/des structure(s) : 2 rue des Roquemonts. 14052 Caen Cedex

Pour plus d'informations : Cliquez ici