

Description de l'Unité Cartographique de Sol (UCS) numéro 7022

Référentiel Régional Pédologique du Rhône

Numéro d'UCS : 7022

Nom d'UCS : Replats des coteaux de l'Ouest Lyonnais, à sables argileux issus de gneiss, plus ou moins humides, principalement prairies

Composition : cette UCS est composée de 1 Unité(s) Typologique(s) de Sol (UTS)

Surface : 3177 ha

Informations relatives aux Unités Typologiques de Sols (UTS)

- **UTS n° 10** : Sol brun lessive hydromorphe de bas de pente issu de gneiss ou granite
 - **Type de sol** : Neoluvisol redoxique colluvique issu de gneiss ou granite
 - **Matériau parental** : Gneiss et granite

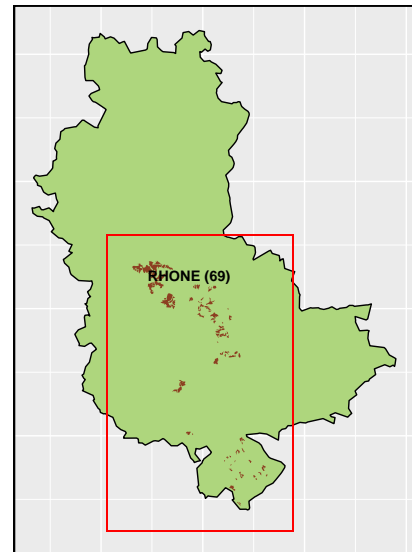

Informations sur l'étude

Numéro de l'étude : 69250

Titre de l'étude : Carte des sols du Rhône

Échelle de l'étude : 1/250 000

Auteur(s) de la base sémantique : Jean-Paul PARTY

Année de création : 1996

État : Finalisé et labellisé

Gestionnaire(s) de l'étude

Responsable technique de l'étude : Jean-Marie VINATIER

Structure(s) propriétaire(s) : Chambre Régionale d'Agriculture Auvergne-Rhône-Alpes - AGRAPOLE

Adresse(s) de la/des structure(s) : 23, rue Jean Baldassini 69364 LYON CEDEX 07

Pour plus d'informations : Cliquez ici