

Description de l'Unité Cartographique de Sol (UCS) numéro 38

Référentiel Régional Pédologique de l'Oise

Numéro d'UCS : 38

Nom d'UCS : Plateaux à couverture sableuse moyennement épaisse du Pays de Thelle

Composition : cette UCS est composée de 3 Unité(s) Typologique(s) de Sol (UTS)

Surface : 616 ha

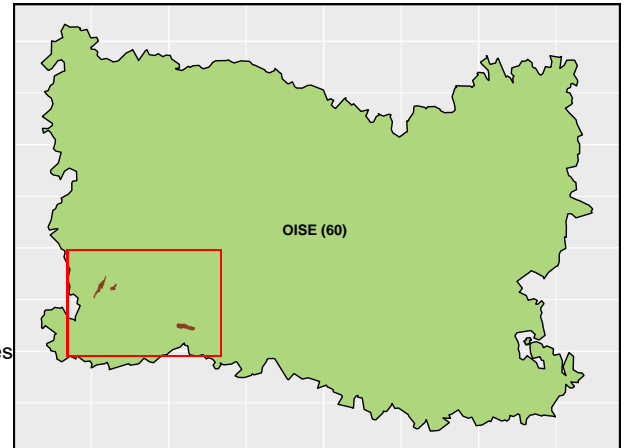

Informations relatives aux Unités Typologiques de Sols (UTS)

- **UTS n° 440** : Sol lessivé modal sablo-limoneux, sur formations sédimentaires meubles
 - **Type de sol** : LUVISOL TYPIQUE sablo-limoneux, issu de formations sédimentaires meubles
 - **Matériau parental** : Sables
- **UTS n° 400** : Sol brun argileux, recouvert de formations sédimentaires meubles limoneuses sur gaize et glauconie de l'Albien
 - **Type de sol** : BRUNISOL EUTRIQUE argileux, issu de formations sédimentaires meubles limoneuses sur gaize et glauconie de l'Albien
 - **Matériau parental** : Gaize et glauconie de l'Albien
- **UTS n° 460** : Sol lessivé acide à podzolisé, sablo-limoneux, sur formations sédimentaires meubles
 - **Type de sol** : LUVISOL TYPIQUE dystrique, sablo-limoneux, issu de formations sédimentaires meubles
 - **Matériau parental** : Sable

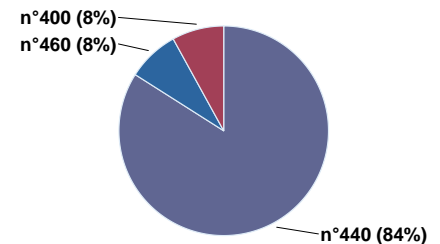

Pourcentages de surface des UTS dans l'UCS

Informations sur l'étude

Numéro de l'étude : 25060

Titre de l'étude : Référentiel Régional Pédologique de l'OISE

Échelle de l'étude : 1/250 000

Auteur(s) de la base sémantique : Olivier SCHEURER, Francis DOUAY, Jean-Paul PARTY, Joseph LEVILLAIN

Année de création : 1996

État : Corrigé et vérifié

Gestionnaire(s) de l'étude

Responsable technique de l'étude : Romain ARMAND

Structure(s) propriétaire(s) : Institut polytechnique UniLaSalle

Adresse(s) de la/des structure(s) : 19 Rue Pierre Wagnet, 60026 Beauvais Cedex

Pour plus d'informations : Cliquez ici