

Description de l'Unité Cartographique de Sol (UCS) numéro 5302

Référentiel Régional Pédologique de Midi-Pyrénées : département de l'Ariège

Numéro d'UCS : 5302

Nom d'UCS : Sols peu épais, humifères et caillouteux, localement superficiels, à forte abondance de matière organique et localement épais et très caillouteux des versants de l'étage montagnard du Haut Couserans

Composition : cette UCS est composée de 3 Unité(s) Typologique(s) de Sol (UTS)

Surface : 3745 ha

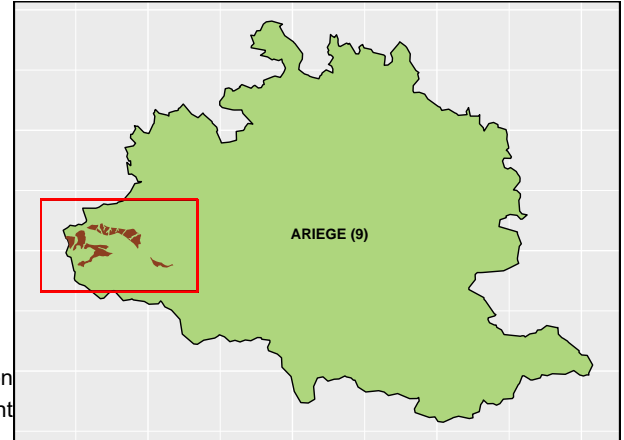

Informations relatives aux Unités Typologiques de Sols (UTS)

- **UTS n° 89** : Sols peu épais et peu différenciés, majoritairement limono-sableux et à horizon de surface humifère, gravelo-caillouteux à très graveleux et caillouteux et localement faiblement graveleux issus de schistes
 - **Type de sol** : RANKOSOL majoritairement à horizon de surface humifère, gravelo-caillouteux à gravelique et cailloutique et localement faiblement graveleux issu de schiste
 - **Matériau parental** : SCHISTE
- **UTS n° 99** : Sols superficiels, sablo-limoneux et à forte abondance en matière organique issus de roches métamorphiques
 - **Type de sol** : LITHOSOL hémiorganique issu de roches métamorphiques
 - **Matériau parental** : EMBRECHITE
- **UTS n° 40** : Sols sableux et gravelo-caillouteux en surface et très caillouteux à pierreuse à moyenne profondeur issus de schistes
 - **Type de sol** : PEYROSOL mixte, gravelo-caillouteux de surface et cailloutique à pierrique de moyenne profondeur issu de schistes
 - **Matériau parental** : SCHISTE

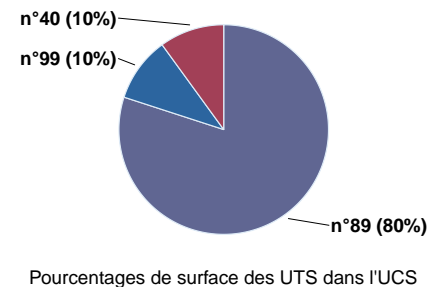

Informations sur l'étude

Numéro de l'étude : 31804

Titre de l'étude : Référentiel Régional Pédologique de Midi-Pyrénées : Département de l'Ariège

Échelle de l'étude : 1/250 000

Auteur(s) de la base sémantique : Maritxu GUIRESSE, Elsa YKEN, Emilie CAMBOU, Benoît TOUTAIN, Sébastien LEHMANN, Bertrand LAROCHE

Année de création : 2016

État : Finalisé et labellisé

Gestionnaire(s) de l'étude

Responsable technique de l'étude : Maritxu GUIRESSE

Structure(s) propriétaire(s) : CNRS - Centre National de la Recherche Scientifique/EcoLab

Adresse(s) de la/des structure(s) : EcoLab, Avenue de l'Agrobiopole, BP 32607 Auzeville Tolosane, 31326 Castanet Tolosan cedex

Pour plus d'informations : Cliquez ici