

Description de l'Unité Cartographique de Sol (UCS) numéro 6200

Référentiel Régional Pédologique de Midi-Pyrénées : département du Gers

Numéro d'UCS : 6200

Nom d'UCS : Sols généralement argileux à argilo-limoneux et non calcaires, d'épaisseur variable, des coteaux accidentés du sud de la Gascogne

Composition : cette UCS est composée de 4 Unité(s) Typologique(s) de Sol (UTS)

Surface : 10140 ha

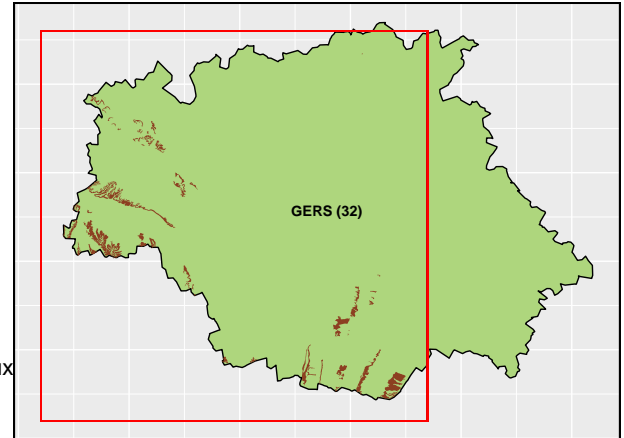

Informations relatives aux Unités Typologiques de Sols (UTS)

- **UTS n° 55 :** sol brun argileux peu épais de versant abrupt
 - **Type de sol :** BRUNISOL leptique faiblement rédoxique argileux à limono-argilo-sableux des versants abrupts
 - **Matériau parental :** ARGILE COLLUVIONS
- **UTS n° 56 :** sol argileux colluvial non calcaire de versant abrupt
 - **Type de sol :** COLLUVIOSOL argileux à limono-argilo-sableux rédoxique des versants abrupts
 - **Matériau parental :** COLLUVIONS
- **UTS n° 16 :** sol argilo-calcaire hydromorphe de colluvionnement
 - **Type de sol :** COLLUVIOSOL calcaire argileux à argilo-limoneux, rédoxique, de colluvions, de bas de versant et talweg
 - **Matériau parental :** MARNE MOLASSE COLLUVIONS
- **UTS n° 40 :** sol argileux calcaire de colluvionnement des pieds de coteaux, à engorgement local
 - **Type de sol :** CALCOSOL colluvique épais, argileux, des pieds de coteaux de l'Arros, localement faiblement rédoxique
 - **Matériau parental :** ARGILE

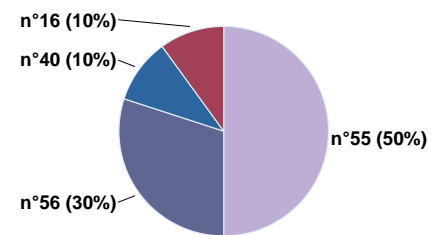

Pourcentages de surface des UTS dans l'UCS

Informations sur l'étude

Numéro de l'étude : 32232

Titre de l'étude : Référentiel Régional Pédologique de Midi-Pyrénées : Département du Gers

Échelle de l'étude : 1/250 000

Auteur(s) de la base sémantique : Jean-Paul PARTY, Nicolas MULLER, Quentin VAUTHIER, Laurent RIGOU, Benoît TOUTAIN, Sébastien LEHMANN, Bertrand LAROCHE, Maritxu GUIRESSE

Année de création : 2016

État : Finalisé et labellisé

Gestionnaire(s) de l'étude

Responsable technique de l'étude : Maritxu GUIRESSE

Structure(s) propriétaire(s) : CNRS - Centre National de la Recherche Scientifique/EcoLab

Adresse(s) de la/des structure(s) : EcoLab, Avenue de l'Agrobiopole, BP 32607 Auzeville Tolosane, 31326 Castanet Tolosan cedex

Pour plus d'informations : Cliquez ici