

Description de l'Unité Cartographique de Sol (UCS) numéro 312

Référentiel Régional Pédologique du Rhône

Numéro d'UCS : 312

Nom d'UCS : Bas de pentes faibles et fond de vallon des coteaux du Beaujolais, à limons argilo-sableux issus de marnes, colluvionnes, principalement sous vignoble

Composition : cette UCS est composée de 1 Unité(s) Typologique(s) de Sol (UTS)

Surface : 519 ha

Informations relatives aux Unités Typologiques de Sols (UTS)

- **UTS n° 23 :** Sol brun calcique colluvial hydromorphe issu de marne du Lias
 - **Type de sol :** Calcisol colluvique redoxique issu de marne du Lias
 - **Matériau parental :** Colluvions LA calciques de marne du Lias

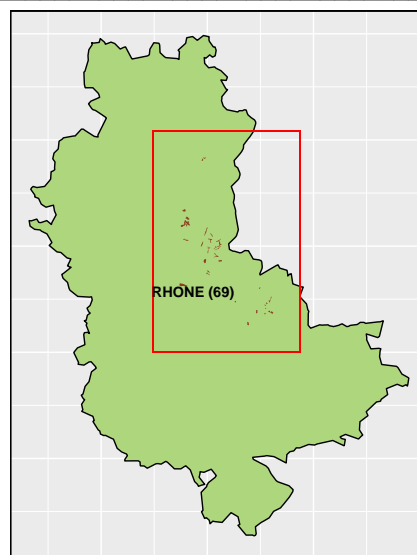

Informations sur l'étude

Numéro de l'étude : 69250

Titre de l'étude : Carte des sols du Rhône

Échelle de l'étude : 1/250 000

Auteur(s) de la base sémantique : Jean-Paul PARTY

Année de création : 1996

État : Finalisé et labellisé

Gestionnaire(s) de l'étude

Responsable technique de l'étude : Jean-Marie VINATIER

Structure(s) propriétaire(s) : Chambre Régionale d'Agriculture Auvergne-Rhône-Alpes - AGRAPOLE

Adresse(s) de la/des structure(s) : 23, rue Jean Baldassini 69364 LYON CEDEX 07

Pour plus d'informations : Cliquez ici