

Description de l'Unité Cartographique de Sol (UCS) numéro 2101

Référentiel Régional Pédologique de Midi-Pyrénées : département du Gers

Numéro d'UCS : 2101

Nom d'UCS : Sols argileux majoritairement calcaires et épais des coteaux peu accidentés de la Gascogne sur marnes miocènes ou "Terreforts profonds"

Composition : cette UCS est composée de 6 Unité(s) Typologique(s) de Sol (UTS)

Surface : 122322 ha

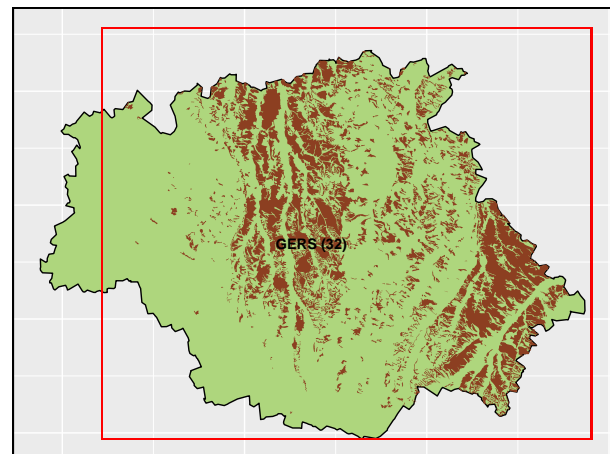

Informations relatives aux Unités Typologiques de Sols (UTS)

- **UTS n° 11** : sol argilo-calcaire épais de marnes
 - **Type de sol** : CALCOSOL épais argileux, de versant et replats, de marne miocène
 - **Matériau parental** : MARNE MOLASSE
- **UTS n° 12** : sol argilo-calcaire superficiel de marnes
 - **Type de sol** : CALCOSOL leptique à RENDOSOL argileux de versant de marnes miocènes
 - **Matériau parental** : MARNE MOLASSE
- **UTS n° 13** : sol argilo-calcaire peu épais sur calcaire dur ou molasse
 - **Type de sol** : RENDOSOL argileux, de replat structural et versants à pente accusée, de calcaire lacustre ou marnes miocènes
 - **Matériau parental** : CALCAIRE MOLASSE
- **UTS n° 16** : sol argilo-calcaire hydromorphe de colluvionnement
 - **Type de sol** : COLLUVIOSOL calcaire argileux à argilo-limoneux, rédoxique, de colluvions, de bas de versant et talweg
 - **Matériau parental** : MARNE MOLASSE COLLUVIONS
- **UTS n° 14** : sol brun argilo-limoneux non calcaire d'argile pliocène sur marne
 - **Type de sol** : BRUNISOL argilo-limoneux rédoxique des glacis et replats dans le versant, d'argile pliocène sur marne miocène
 - **Matériau parental** : MARNE MOLASSE ARGILE
- **UTS n° 15** : sol brun limono-argileux d'argile pliocène sur marne
 - **Type de sol** : BRUNISOL limono-argileux rédoxique de replats dans le versant d'argile pliocène sur marne miocène
 - **Matériau parental** : MARNE MOLASSE ARGILE

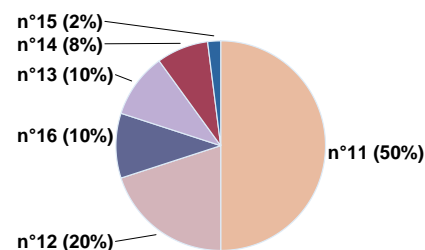

Pourcentages de surface des UTS dans l'UCS

Informations sur l'étude

Numéro de l'étude : 32232

Titre de l'étude : Référentiel Régional Pédologique de Midi-Pyrénées : Département du Gers

Échelle de l'étude : 1/250 000

Auteur(s) de la base sémantique : Jean-Paul PARTY, Nicolas MULLER, Quentin VAUTHIER, Laurent RIGOU, Benoît TOUTAIN, Sébastien LEHMANN, Bertrand LAROCHE, Maritxu GUIRESSE

Année de création : 2016

État : Finalisé et labellisé

Gestionnaire(s) de l'étude

Responsable technique de l'étude : Maritxu GUIRESSE

Structure(s) propriétaire(s) : CNRS - Centre National de la Recherche Scientifique/EcoLab

Adresse(s) de la/des structure(s) : EcoLab, Avenue de l'Agrobiopole, BP 32607 Auzeville Tolosane, 31326 Castanet Tolosan cedex

Pour plus d'informations : [Cliquez ici](#)