

## Description de l'Unité Cartographique de Sol (UCS) numéro 16

### Référentiel Régional Pédologique de la Savoie

**Numéro d'UCS** : 16

**Nom d'UCS** : Eboulis à petits blocs (lithosols et rankers) de granites, gneiss, quartzites ou grès des étages subalpin et alpin

**Composition** : cette UCS est composée de 2 Unité(s) Typologique(s) de Sol (UTS)

**Surface** : 11240 ha

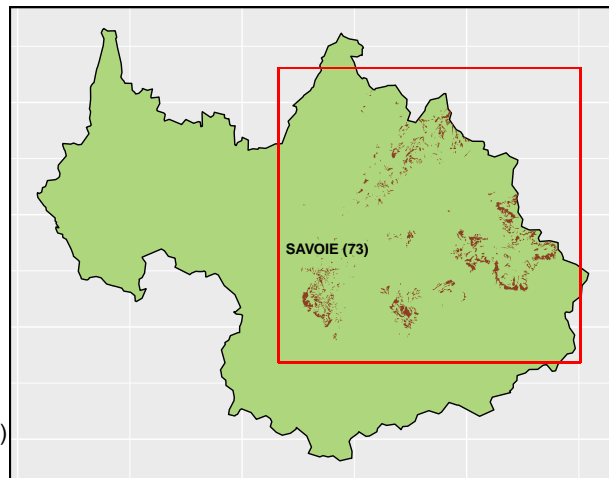

### Informations relatives aux Unités Typologiques de Sols (UTS)

- **UTS n° 11** : Lithosol à pierres et blocs sur roche cristalline
  - **Type de sol** : LITHOSOL pierreux issu de roche cristalline
  - **Matériau parental** : Granites, gneiss, quartzites et autres roches siliceuses dures (grès)
- **UTS n° 362** : Ranker sur gneiss
  - **Type de sol** : RANKOSOL issu de gneiss
  - **Matériau parental** : Gneiss

### Informations sur l'étude

**Numéro de l'étude** : 32273

**Titre de l'étude** : Référentiel Régional Pédologique de Savoie

**Échelle de l'étude** : 1/250 000

**Auteur(s) de la base sémantique** : Jean-Paul PARTY

**Année de création** : 2016

**État** : Corrigé et vérifié

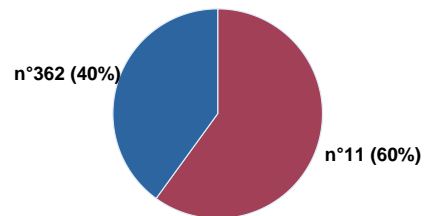

Pourcentages de surface des UTS dans l'UCS

### Gestionnaire(s) de l'étude

**Responsable technique de l'étude** : Jean-Marie VINATIER

**Structure(s) propriétaire(s)** : Chambre Régionale d'Agriculture Auvergne-Rhône-Alpes - AGRAPOLE

**Adresse(s) de la/des structure(s)** : 23, rue Jean Baldassini 69364 LYON CEDEX 07

**Pour plus d'informations** : Cliquez ici