

Description de l'Unité Cartographique de Sol (UCS) numéro 40

Référentiel Régional Pédologique de l'Orne

Numéro d'UCS : 40

Nom d'UCS : Sols bruns hydromorphes de bas ou de milieu de versant et de pente très faible à assez forte reposant sur les schistes ordo-siluriens de la forêt d'Ecouves et de l'escarpement du Bocage méridional

Composition : cette UCS est composée de 1 Unité(s) Typologique(s) de Sol (UTS)

Surface : 1039 ha

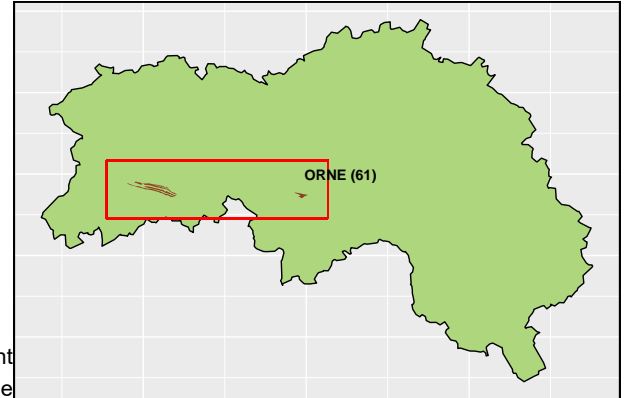

Informations relatives aux Unités Typologiques de Sols (UTS)

- **UTS n° 1042** : Sol brun acide, hydromorphe, moyennement profond, issu de schiste du Pont de Caen ou du Pissot ordovicien ou de schiste silurien, de bas ou de milieu de versant, de pente très faible à assez forte
 - **Type de sol** : BRUNISOL DYSTRIQUE - REDOXISOL issu de schiste du Pont de Caen ou du Pissot ordovicien ou de schiste silurien, de bas ou de milieu de versant, de pente très faible à assez forte
 - **Matériau parental** : SCHISTE

Informations sur l'étude

Numéro de l'étude : 32339

Titre de l'étude : REFERENTIEL REGIONAL PEDOLOGIQUE DE L'ORNE

Échelle de l'étude : 1/250 000

Auteur(s) de la base sémantique : Patrick LE GOUEE

Année de création : 2016

État : Finalisé et labellisé

Gestionnaire(s) de l'étude

Responsable technique de l'étude : Patrick LE GOUEE

Structure(s) propriétaire(s) : SAFER-VIGISOL

Adresse(s) de la/des structure(s) : 2 rue des Roquemonts. 14052 Caen Cedex

Pour plus d'informations : Cliquez ici