

## Description de l'Unité Cartographique de Sol (UCS) numéro 56

### Référentiel Régional Pédologique de la Drôme

**Numéro d'UCS** : 56

**Nom d'UCS** : Bassins de Dieulefit, Nyons, Valréas et autres (Séderon, Montbrun, Ste Jalle, Lachau, Luc en Diois). Grès quartzeux à ciment calcaire et niveaux marneux. Sols AL à LS, gris foncé, profonds (60-80 cm et plus), calcaires, à mouillères.

**Composition** : cette UCS est composée de 2 Unité(s) Typologique(s) de Sol (UTS)

**Surface** : 7521 ha

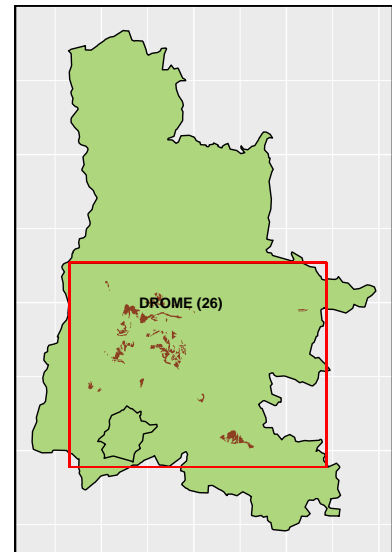

### Informations relatives aux Unités Typologiques de Sols (UTS)

- **UTS n° 121** : Sol brun calcaire sur grès à niveaux marneux
  - **Type de sol** : Calcosol, de grès à niveaux marneux
  - **Matériau parental** : Grès quartzeux à ciment calc. et niveaux marneux
- **UTS n° 122** : Sol brun calcaire hydromorphe sur grès marneux
  - **Type de sol** : Calcosol rédoxique, de grès à niveaux marneux
  - **Matériau parental** : Grès quartzeux à ciment calcaire avec marne

### Informations sur l'étude

**Numéro de l'étude** : 26250

**Titre de l'étude** : CARTOGRAPHIE DES SOLS DE LA DROME

**Échelle de l'étude** : 1/250 000

**Auteur(s) de la base sémantique** : Jean-Paul PARTY

**Année de création** : 2001

**État** : Finalisé et labellisé

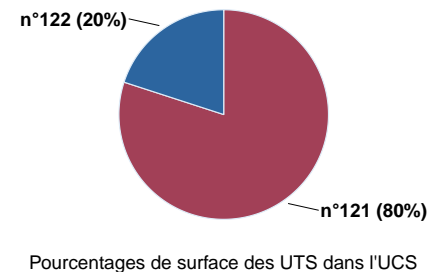

### Gestionnaire(s) de l'étude

**Responsable technique de l'étude** : Jean-Marie VINATIER

**Structure(s) propriétaire(s)** : Chambre Régionale d'Agriculture Auvergne-Rhône-Alpes - AGRAPOLE

**Adresse(s) de la/des structure(s)** : 23, rue Jean Baldassini 69364 LYON CEDEX 07

**Pour plus d'informations** : Cliquez ici