

## Description de l'Unité Cartographique de Sol (UCS) numéro 106

### Référentiel Régional Pédologique de la Nièvre

**Numéro d'UCS :** 106

**Nom d'UCS :** Plaine humide du Morvan Central et Morvan Troué

**Composition :** cette UCS est composée de 3 Unité(s) Typologique(s) de Sol (UTS)

**Surface :** 6382 ha

### Informations relatives aux Unités Typologiques de Sols (UTS)

- **UTS n° 225 :** REDUCTISOL humique à dominante limoneuse peu graveleux issu de d'alluvions récentes des plaines humides morvandelles
  - **Type de sol :** REDUCTISOL humique
  - **Matériau parental :** ALLUVIONS
- **UTS n° 226 :** REDOXISOL fluviatique limoneux sur grève caillouteuse issu d'alluvions récentes de la plaine alluviale de l'Yonne
  - **Type de sol :** REDOXISOL fluviatique
  - **Matériau parental :** ALLUVIONS
- **UTS n° 227 :** HISTOSOL mésotrophe des fonds de vallons forestiers humides
  - **Type de sol :** HISTOSOL
  - **Matériau parental :** GRANITE

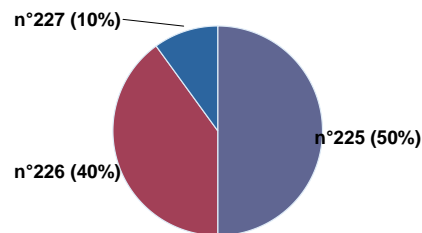
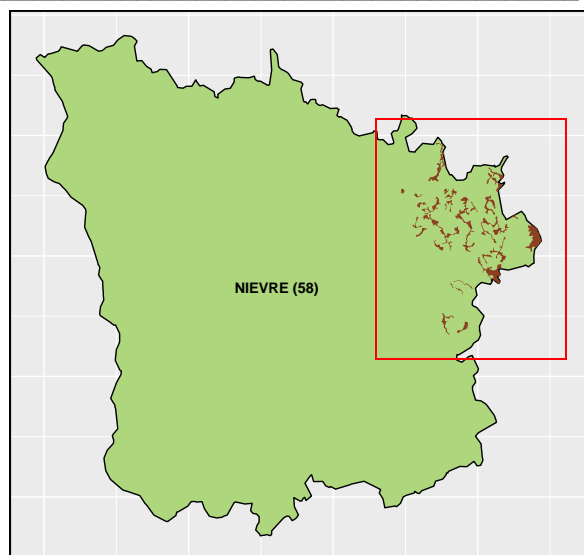

Pourcentages de surface des UTS dans l'UCS

### Informations sur l'étude

**Numéro de l'étude :** 25058

**Titre de l'étude :** CARTE DES PEDO-PAYSAGES DE LA NIEVRE

**Échelle de l'étude :** 1/250 000

**Auteur(s) de la base sémantique :** Arnaud VAUTIER, Bertrand LAROCHE, Jérôme GOURMELON

**Année de création :** 2006

**État :** Corrigé et vérifié

### Gestionnaire(s) de l'étude

**Responsable technique de l'étude :** Jean-Marc BRAYER

**Structure(s) propriétaire(s) :** AgroSupDijon et Institut national de recherche pour l'agriculture, l'alimentation et l'environnement (INRAE), US 1106 Infosol

**Adresse(s) de la/des structure(s) :** AgroSupDijon : 26 Boulevard Dr Petitjean, 21079 Dijon / INRAE Infosol : 2163 Avenue de la Pomme de Pin - CS 40001 ARDON, Orléans

**Pour plus d'informations :** Cliquez ici