

Description de l'Unité Cartographique de Sol (UCS) numéro 73

Référentiel Régional Pédologique de l'Île-de-France

Numéro d'UCS : 73

Nom d'UCS : Pentes de plateau céréalier et cultures annuelle à îlots boisés, de placages limoneux : Néoluvisols (5%), de calcaire lutétien : Calcosols (36,2%), Rendosols (37,1%), et de bordure de plateau sur craie : Calcosols (21,7%)

Composition : cette UCS est composée de 4 Unité(s) Typologique(s) de Sol (UTS)

Surface : 8768 ha

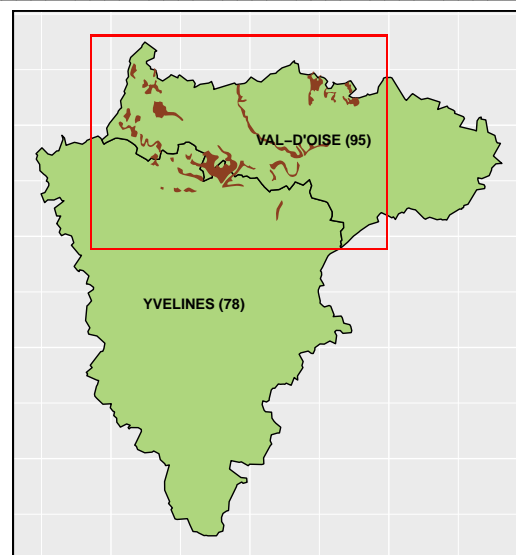

Informations relatives aux Unités Typologiques de Sols (UTS)

- **UTS n° 212 :** LIMON SABLEUX CAILLOUTEUX TRES CALCAIRE
 - **Type de sol :** RENDOSOL LIMONO-SABLEUX
 - **Matériau parental :** LIMON SABLEUX
- **UTS n° 210 :** ARGILE D'ALTERATION DU CALCAIRE
 - **Type de sol :** CALCOSOL ARGILO-CAILLOUTEUX SUR CALCAIRE, QUELQUES RENDOSOLS
 - **Matériau parental :** ARGILE D'ALTERATION DU CALCAIRE DUR
- **UTS n° 213 :** LIMON ARGILO-CAILLOUTEUX D'ALTERATION DE LA CRAIE
 - **Type de sol :** CALCOSOL LIMONEUX
 - **Matériau parental :** ALTERATION DE LA CRAIE
- **UTS n° 211 :** LIMON EPAIS
 - **Type de sol :** NEOLUVISOL LIMONEUX TYPIQUE
 - **Matériau parental :** LIMON EOLIEN

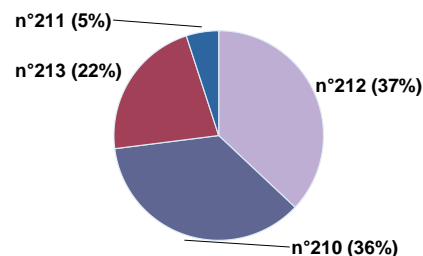

Pourcentages de surface des UTS dans l'UCS

Informations sur l'étude

Numéro de l'étude : 10100

Titre de l'étude : REFERENTIEL PEDOLOGIQUE DE L'ILE-DE-France

Échelle de l'étude : 1/250 000

Auteur(s) de la base sémantique : Jacques ROQUE

Année de création : 2003

État : Finalisé et labellisé

Gestionnaire(s) de l'étude

Responsable technique de l'étude : Bertrand LAROCHE

Structure(s) propriétaire(s) : Institut national de recherche pour l'agriculture, l'alimentation et l'environnement (INRAE), US 1106 Infosol, Orléans

Adresse(s) de la/des structure(s) : 2163 Avenue de la Pomme de Pin - CS 40001 ARDON, Orléans, 45075, France

Pour plus d'informations : Cliquez ici