

Description de l'Unité Cartographique de Sol (UCS) numéro 75

Référentiel Régional Pédologique de l'Île-de-France

Numéro d'UCS : 75

Nom d'UCS : Pentes moyennes boisées à rares cultures annuelles, toposéquence d'argiles du Bartonien : Brunisols vertiques (1,6%), de sables lutétiens et/ou bartoniens : Calcisols (11,6%), et de calcaires lutétiens : Rendosols (57,3%), Calcisols (29,4%)

Composition : cette UCS est composée de 4 Unité(s) Typologique(s) de Sol (UTS)

Surface : 6556 ha

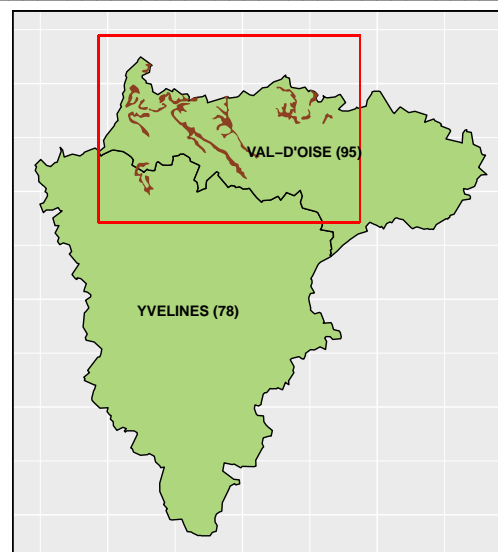

Informations relatives aux Unités Typologiques de Sols (UTS)

- **UTS n° 217 :** LIMON CAILLOUTEUX CALCAIRE
 - **Type de sol :** RENDOSOLS LIMONEUX
 - **Matériau parental :** LIMON CALCAIRE SUR LUTETIEN
- **UTS n° 218 :** LIMON ARGILEUX CALCAIRE PEU CAILLOUTEUX
 - **Type de sol :** CALCOSOL LIMONO-ARGILEUX OU ARGILO-LIMONEUX
 - **Matériau parental :** LIMON CALCIQUE SUR CALCAIRE DUR
- **UTS n° 219 :** SABLE LIMONEUX ET/OU LIMON TRES SABLEUX CALCIQUE
 - **Type de sol :** CALCISOL SABLO-LIMONEUX
 - **Matériau parental :** SABLE LUTETIEN ET/OU BARTONIEN EPAIS
- **UTS n° 220 :** ARGILE
 - **Type de sol :** BRUNISOL VERTIQUE ARGILEUX REDOXIQUE
 - **Matériau parental :** ARGILE EPAISSE DU SANNOISIEN-BARTONIEN

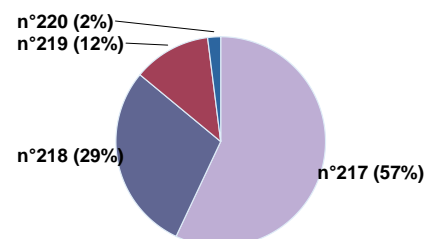

Pourcentages de surface des UTS dans l'UCS

Informations sur l'étude

Numéro de l'étude : 10100

Titre de l'étude : REFERENTIEL PEDOLOGIQUE DE L'ILE-DE-France

Échelle de l'étude : 1/250 000

Auteur(s) de la base sémantique : Jacques ROQUE

Année de création : 2003

État : Finalisé et labellisé

Gestionnaire(s) de l'étude

Responsable technique de l'étude : Bertrand LAROCHE

Structure(s) propriétaire(s) : Institut national de recherche pour l'agriculture, l'alimentation et l'environnement (INRAE), US 1106 Infosol, Orléans

Adresse(s) de la/des structure(s) : 2163 Avenue de la Pomme de Pin - CS 40001 ARDON, Orléans, 45075, France

Pour plus d'informations : Cliquez [ici](#)