

Description de l'Unité Cartographique de Sol (UCS) numéro 44

Référentiel Régional Pédologique de l'Ain

Numéro d'UCS : 44

Nom d'UCS : Sols des vallées encaissées du Pays de Gex, tourbeux et argileux

Composition : cette UCS est composée de 2 Unité(s) Typologique(s) de Sol (UTS)

Surface : 652 ha

Informations relatives aux Unités Typologiques de Sols (UTS)

- **UTS n° 75 :** Sol très hydromorphe (à gley) argilo-limono-sableux
 - **Type de sol :** REDUCTISOL
 - **Matériau parental :** Moraine wurmienne
- **UTS n° 77 :** Sol alluvial à pseudogley-gley calcaire
 - **Type de sol :** FLUVIOSOL rédoxique calcaire
 - **Matériau parental :** Terrasse alluviale

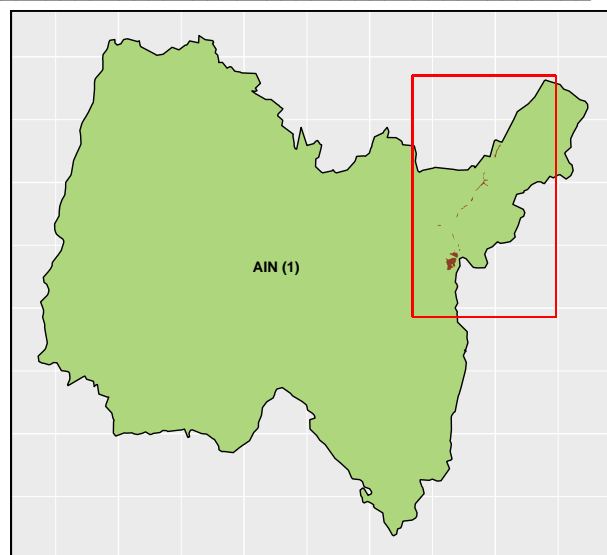

Informations sur l'étude

Numéro de l'étude : 25101

Titre de l'étude : Référentiel Régional Pédologique de l'Ain

Échelle de l'étude : 1/250 000

Auteur(s) de la base sémantique : Jean Marie VINATIER

Année de création : 2015

État : Corrigé et vérifié

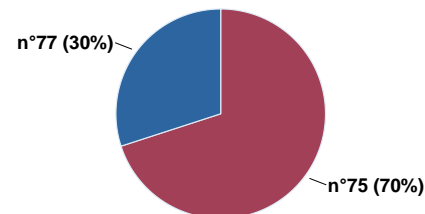

Pourcentages de surface des UTS dans l'UCS

Gestionnaire(s) de l'étude

Responsable technique de l'étude : Jean-Marie VINATIER

Structure(s) propriétaire(s) : Chambre Régionale d'Agriculture Auvergne-Rhône-Alpes - AGRAPOLE

Adresse(s) de la/des structure(s) : 23, rue Jean Baldassini 69364 LYON CEDEX 07

Pour plus d'informations : Cliquez ici