

## Description de l'Unité Cartographique de Sol (UCS) numéro 65

### Référentiel Régional Pédologique de l'Île-de-France

**Numéro d'UCS :** 65

**Nom d'UCS :** Sommets tabulaires de buttes témoins boisées à clairières cultivées, de limons remaniés sur argile à meulière de Montmorency : Planosols Sédimorphes (90%), d'argile à meulière, Brunisols (10%)

**Composition :** cette UCS est composée de 2 Unité(s) Typologique(s) de Sol (UTS)

**Surface :** 1871 ha

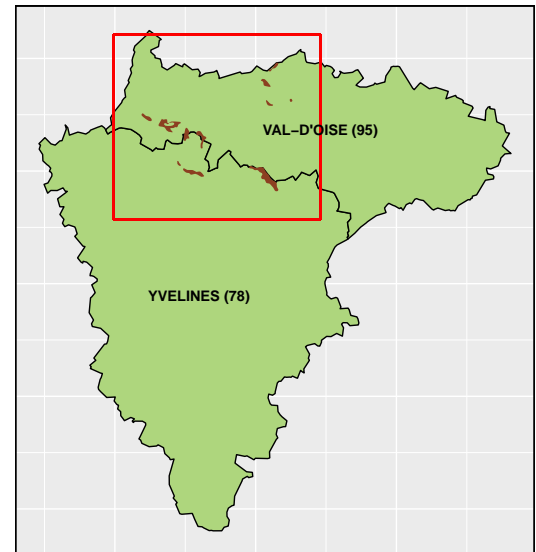

### Informations relatives aux Unités Typologiques de Sols (UTS)

- **UTS n° 184 :** LIMON TRES CAILLOUTEUX DE REMANIEMENT, HYDROMORPHE
  - **Type de sol :** PLANOSOL SEDIMORPHE LIMONO-CAILLOUTEUX REDOXIQUE
  - **Matériau parental :** LIMON CAILLOUTEUX
- **UTS n° 185 :** ARGILE CAILLOUTEUSE HYDROMORPHE
  - **Type de sol :** BRUNISOL SATURE CAILLOUTEUX
  - **Matériau parental :** ARGILE VERTIQUE

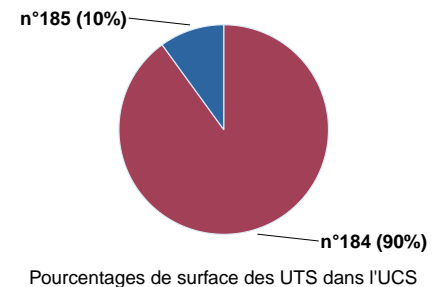

### Informations sur l'étude

**Numéro de l'étude :** 10100

**Titre de l'étude :** REFERENTIEL PEDOLOGIQUE DE L'ILE-DE-France

**Échelle de l'étude :** 1/250 000

**Auteur(s) de la base sémantique :** Jacques ROQUE

**Année de création :** 2003

**État :** Finalisé et labellisé

### Gestionnaire(s) de l'étude

**Responsable technique de l'étude :** Bertrand LAROCHE

**Structure(s) propriétaire(s) :** Institut national de recherche pour l'agriculture, l'alimentation et l'environnement (INRAE), US 1106 Infosol, Orléans

**Adresse(s) de la/des structure(s) :** 2163 Avenue de la Pomme de Pin - CS 40001 ARDON, Orléans, 45075, France

**Pour plus d'informations :** Cliquez ici