

## Description de l'Unité Cartographique de Sol (UCS) numéro 33

### Référentiel Régional Pédologique de la Drôme

**Numéro d'UCS** : 33

**Nom d'UCS** : Plateaux et pentes sensibles à l'érosion du Diois, du Trièves et des Baronies (versants et bassins marno-schisteux < 600-800 m). Marnes schisteuses noires. Pentés fortes, nombreuses ravines. Pas de sols. Bad-lands.

**Composition** : cette UCS est composée de 1 Unité(s) Typologique(s) de Sol (UTS)

**Surface** : 8940 ha

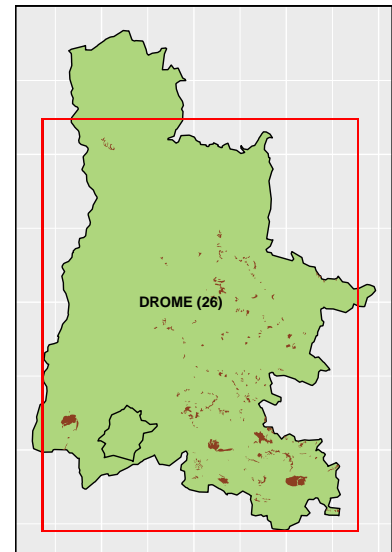

### Informations relatives aux Unités Typologiques de Sols (UTS)

- **UTS n° 80** : Affleurement de marnes noires ravinées
  - **Type de sol** : Régosol, de marnes noires
  - **Matériau parental** : Marnes schisteuses noires

### Informations sur l'étude

**Numéro de l'étude** : 26250

**Titre de l'étude** : CARTOGRAPHIE DES SOLS DE LA DROME

**Échelle de l'étude** : 1/250 000

**Auteur(s) de la base sémantique** : Jean-Paul PARTY

**Année de création** : 2001

**État** : Finalisé et labellisé

### Gestionnaire(s) de l'étude

**Responsable technique de l'étude** : Jean-Marie VINATIER

**Structure(s) propriétaire(s)** : Chambre Régionale d'Agriculture Auvergne-Rhône-Alpes - AGRAPOLE

**Adresse(s) de la/des structure(s)** : 23, rue Jean Baldassini 69364 LYON CEDEX 07

**Pour plus d'informations** : Cliquez ici